

COLEGIO CRISTÓBAL COLÓN I.E.D.
"LÍDERES AUTOGESTORES DE PROYECTOS DE VIDA Y EMPRESARIALES"
MEDIA INTEGRAL S.E.N.A EN ASISTENCIA ADMINISTRATIVA Y OPERADOR TURÍSTICO LOCAL

BOLETÍN SEMANAL No. 31
DEL 28 DE AGOSTO AL 01 DE SEPTIEMBRE DE 2023

ADAPTACIÓN

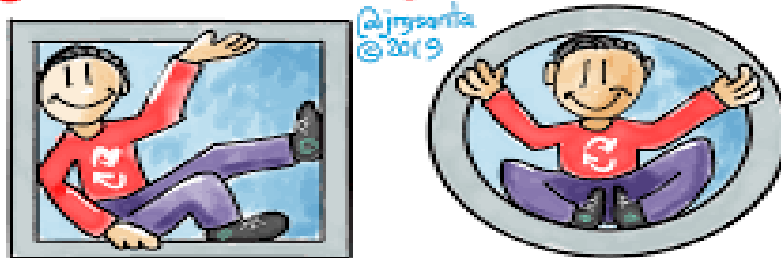

La clave es adaptarse al cambio

Hablar de cambios en la actualidad es algo frecuente. En diversos aspectos de la vida diaria, el concepto se repite una y otra vez. Y aunque sea fácil expresarlo, no resulta tan simple convivir y menos adaptarse a él con facilidad.

Si lo llevamos al ambiente laboral, tanto las organizaciones como las personas tienen que encarar el cambio continuo.

Los procesos de cambio confirman su presencia constantemente y la capacidad de adaptarse a ellos pasa a ser una habilidad muy valorada y que todos anhelan poseer o cultivar.

¿Qué significa la adaptación al cambio?

Podemos entender la adaptación al cambio como la habilidad para transformarse y alcanzar un determinado objetivo. En otras palabras, es la capacidad necesaria para asumir diversas alteraciones relacionadas con las rutinas a las cuales estamos acostumbrados, no ofrecer resistencia y aceptar hacer las cosas de otra manera si las circunstancias así lo determinan.

Hoy tenemos la necesidad de acomodarnos a los tiempos globales. En este contexto, los cambios son constantes e inesperados, por lo que la adaptación al cambio es fundamental para la supervivencia de cualquier organización.

La capacidad de adaptación al cambio es una habilidad que podemos desarrollar y perfeccionar en todo momento.

Para eso, hace falta incorporar algunos hábitos que permitan integrarla a nuestra institución y a la vida profesional.

Considerada entre las habilidades blandas, hoy muchas empresas valoran la adaptación al cambio de forma considerable. La visión que se tiene es que, al contar con esa condición, significa que un

profesional tendrá mayores facilidades para afrontar dificultades a lo largo de su vida profesional y personal.

LUNES 28

ACTIVIDAD	HORA	LUGAR	PARTICIPANTES Y RESPONSABLES
Jornada Escolar	6:30 – 1:30	Sedes B y C	Todos los cursos
Taller psicopedagógico	Durante la jornada	CLEI 6	CLEI 6 Orientación JN
Jornada Escolar Sede A	6:30 am – 1:30 pm	Sede A	Grados 6°,7°,8°,9,10°
Clase virtual grados 11°	Durante la jornada	Desde casa	Docentes y familia (no asisten al colegio)
Ingreso de estudiantes con su respectivo carné		Jornada nocturna	Todos los CLEI
Taller MUVI	Durante la jornada	Sede A	Grados 10 y 11 – Promotora de bienestar
Tema: Activación y recuperación	Antes y después de la actividad física	Sede A	Todos los cursos durante la jornada
Plan de trabajo: UCC	8:am	Sede B	Orientadora Fanny Diaz – Profesional UCC
Encuentro formativo	Durante la jornada	CLEI 6	Coordinador - orientadora

MARTES 29

ACTIVIDAD	HORA	LUGAR	PARTICIPANTES Y RESPONSABLES
Jornada Escolar	7:30 – 1:30	Sede C	Grados Jardín y 5
Jornada Escolar	8:30 – 2:00	Sede C	Grados Transición, 1,2,3 y 4
Jornada Escolar sede A	6:30 am – 1:30 pm	Sede A	Grados 6,7°,8, °9°,11°
Clase virtual grados 10°	Durante la jornada	Desde casa	Docentes y familia (no asisten al colegio)
Obra de Teatro	10:00 – 1:00	Biblioteca Julio Mario Santodomingo	Grados Transición, 1,2,3 y 4 Sede C
Aplicación de prueba psicopedagógica	Durante la jornada	Estudiantes seleccionadas	Psicólogas en formación Orientadora JN

Ingreso de estudiantes con su respectivo carné	6:00 pm	Jornada nocturna	Todos los CLEI
Taller “Me muevo y me cuido”	Durante la jornada	Sede C	Todos los cursos. Profesional de bienestar
Encuentro formativo	Durante la jornada	CLEI 5	Orientadora y Coordinador
Actividad “Prácticas saludables en familia”	Durante la jornada	Sede C	Curso 201. Promotora de bienestar.

MIERCOLES 30

ACTIVIDAD	HORA	LUGAR	PARTICIPANTES Y RESPONSABLES
Jornada Escolar	6:30 – 12:30	Sede B	Grados 2, 3 y 5
Jornada Escolar	6:30 – 12:30	Sede C	Grados 1, 3 y 5
Jornada Escolar Sede A	6:30 am – 1:30 pm	Sede A	Grados 6°,7°,8°, 9°,10°
Clase virtual grados 11°	Durante la jornada	Desde casa	Docentes y familia (no asisten al colegio)
Taller Palenqueros”	Durante la jornada	Sede B. Curso: 2o	Promotora de Bienestar-Orientación
Taller “Me muevo y me cuido”	Durante la jornada. Todos los cursos	Sede B	Promotora de Bienestar - Orientación
Reunión Docentes de Apoyo Pedagógico - Localidad Usaquén	700 am – 1:00 pm	Colegio General Santander	Docentes de Apoyo de la Localidad

JUEVES 31

ACTIVIDAD	HORA	LUGAR	PARTICIPANTES Y RESPONSABLES
Equipo de Gestión	8:00 am	Rectoría	Integrantes
Ingreso de estudiantes con su respectivo carné	6:00 pm	Jornada nocturna	Todos los CLEI
Jornada Escolar Sede A	6:30 am – 1:30 pm	Sede A	Grados 6°,7°,8°, 9°,10°,11°
Clase virtual Cursos 901,902,903	Durante la jornada	Desde Casa	Docentes y familia (no asisten al colegio)

Tema: Cuidar la postura corporal	durante la jornada	Sede A	Todos los cursos Promotora de Bienestar
Encuentro formativo	Durante la jornada	CIEI 4	Coordinador Orientadora

VIERNES 01

ACTIVIDAD	HORA	LUGAR	PARTICIPANTES Y RESPONSABLES
Reunión Orientación y OCE	8:00 am	Sede C	Orientadora Luz Dary Gómez y Yina Aldana
Actividad Construyendo mi mejor versión	10:00 am	Sede C	Orientación, grado 5
Jornada Escolar	6:30 – 1:30	Sede B	Todos los cursos
Jornada Escolar	6:30 – 12:30	Sede C	Todos los cursos
Jornada Escolar Sede A	6:30 am a 1:30pm	Sede A	Grados 6,7°,8, °9°,11°
Clase virtual grados 10°	Durante la jornada	Desde casa	Docentes y familia (no asisten al colegio, pero 1003 debe llegar al colegio a las 12:30 almorzar y seguir en SENA presencial)
Salida Pedagógica Aula Ambiental	6:30 – 12:00	Aula Ambiental	Grados 1,2,3,4, y 5 Sede C
Ingreso de estudiantes con su respectivo carné	6:00 pm	Jornada nocturna	Todos los CLEI
Consejo Académico	7:45 am	Sede A	Integrantes
Encuentro formativo	Durante la jornada	CIEI 3 ,2,1	Coordinación Orientación
Encuentro con Padres de Familia de Estudiantes con Discapacidad	600 pm	Sede A-Comedor	Padres y docente de Apoyo

DESDE RECTORÍA

1. En el marco de la mejora continua, la Dirección de Talento Humano en conjunto con la Oficina de Servicio al Ciudadano, generaron nuevas directrices en cuanto a los procesos de notificación de incapacidades tanto de personal docente como administrativo.

Así las cosas, se solicita remitir mediante correo electrónico (***coldicristobalcolo1@educacionbogota.edu.co***) en formato PDF, o radicar de manera física en la oficina de secretaría de rectoría el documento debidamente transcrito, en un plazo no mayor a 3 días luego de haberse generado la incapacidad.

Posteriormente, esta oficina informará mediante correspondencia SIGA la novedad ante la oficina de personal de la SED.

Se solicita apoyo a las diferentes coordinaciones para llevar a cabo de la manera más apropiada dicho proceso.

2. Primera Infancia ha llevado a cabo el día de los abuelos para sembrar en la comunidad Cristobalina uno de sus valores más importantes; El Agradecimiento, desarrollando una gran fiesta con la familia, Gracias al esmero y compromiso de las Docentes Angie Gaitán, Carol Gamboa, Nohora Ríos, Andrea Pineda, Clemencia Martínez y Zaida Forero. ¡Felicitaciones!

