



COLEGIO CIUDADELA EL RECREO SONIA OSORIO DE SAINT-MALO I.E.D

Movimiento Integral para la vida

Preescolar, Básica Primaria, Secundaria y Media



ANEXO MANUAL DE CONVIVENCIA COLEGIO CIUDADELA EL RECREO SONIA OSORIO DE SAINT-MALO I.E.D PROTOCOLOS DE ATENCION INTEGRAL PARA LA CONVIVENCIA ESCOLAR Y EL EJERCICIO DE LOS DERECHOS HUMANOS, DERECHOS SEXUALES Y DERECHOS REPRODUCTIVOS



BOGOTÁ

DANE: 111001801098 Resolución 03 de enero de 2023. NIT. 901676909-9

Carrera 97C No. 65-02 sur / Correo electrónico: col.ciudadelaelrecreo.soniaosorioidsm@educacionbogota.edu.co



DIAGRAMAS DE ATENCIÓN

Diagrama 1. Protocolo de atención para presuntas situaciones de incumplimiento, negligencia o abandono de las responsabilidades de las familias y personas cuidadoras. *NNA: niños, niñas y adolescentes

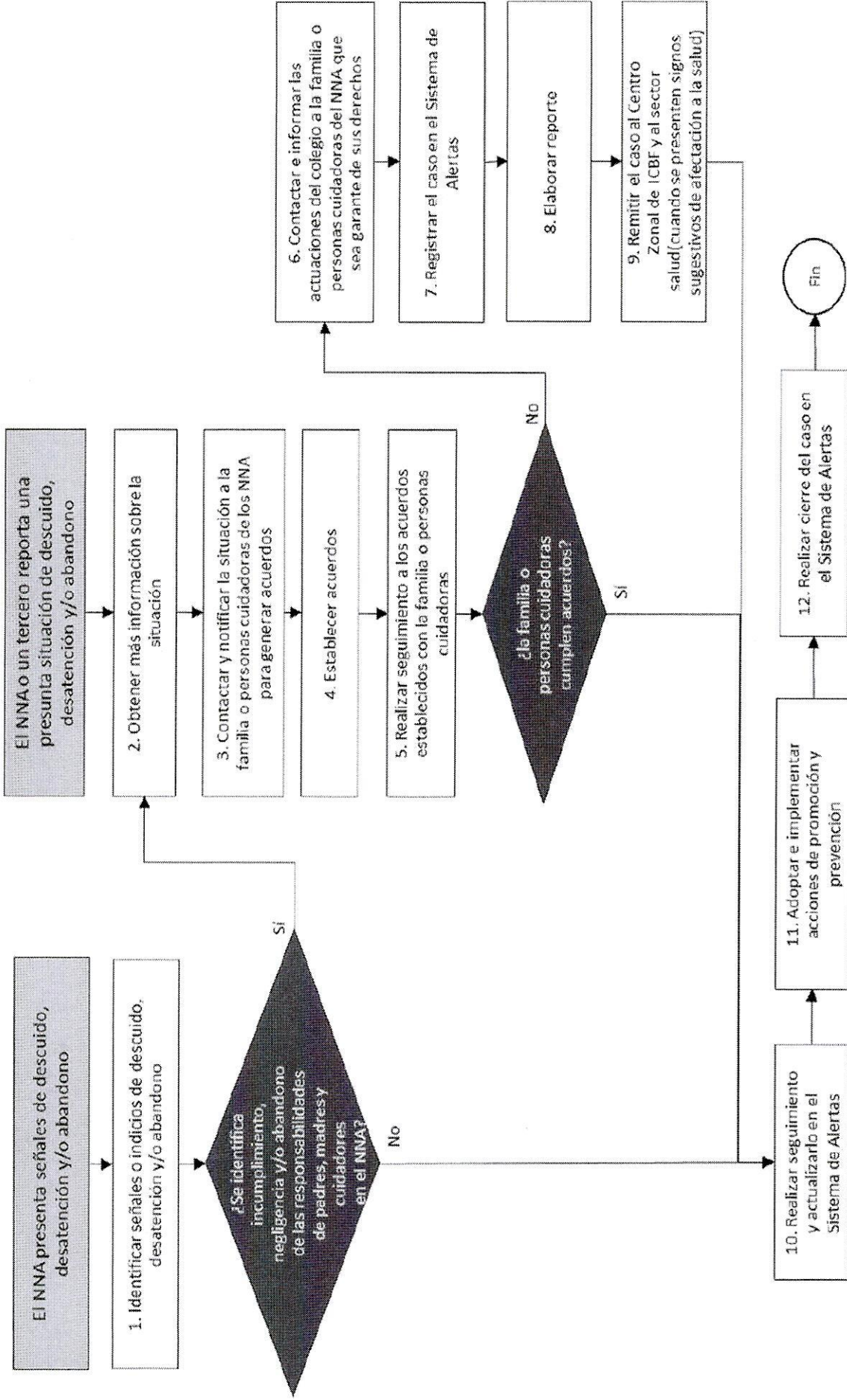

DANE: 11001801098 Resolución 03 de enero de 2023. NIT. 901676909-9
 Carrera 97C No. 65-02 sur / Correo electrónico: col.ciudadelaelrecreo.soniaosoriadsm@educacionbogota.edu.co



BOGOTÁ



Diagrama 2 Protocolo de abordaje integral para situaciones de presunta violencia en el contexto familiar.

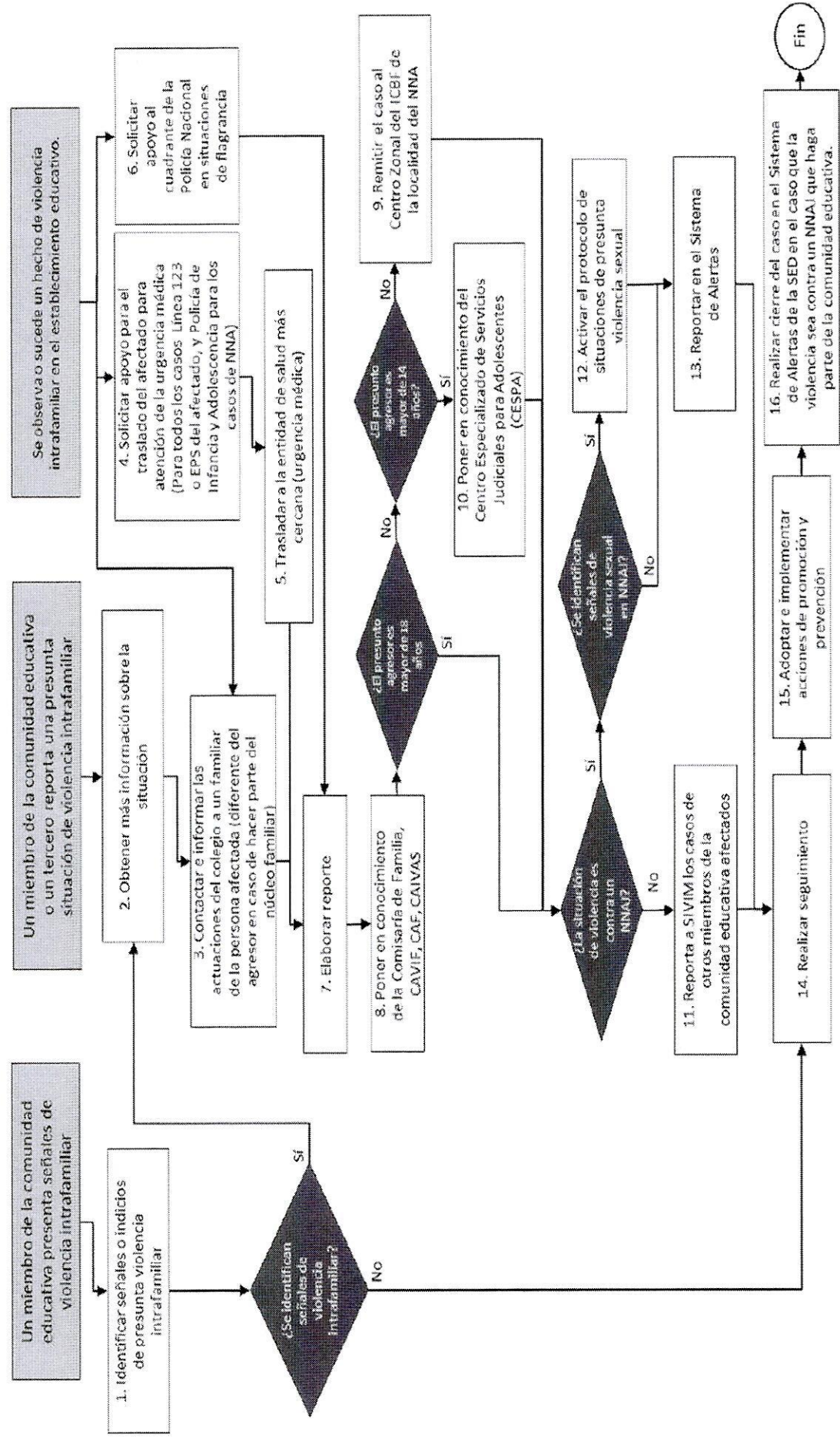

DANE: 111001801098 Resolución 03 de enero de 2023. NIT. 901676909-9

Carrera 97C No. 65-02 sur / Correo electrónico: col.ciudadelaelrecreo.soniaosoriadm@educacionbogota.edu.co



Diagrama 3. Protocolo de atención para situaciones de presunta violencia sexual. *NNAJ: niñas, niños, adolescentes y jóvenes.

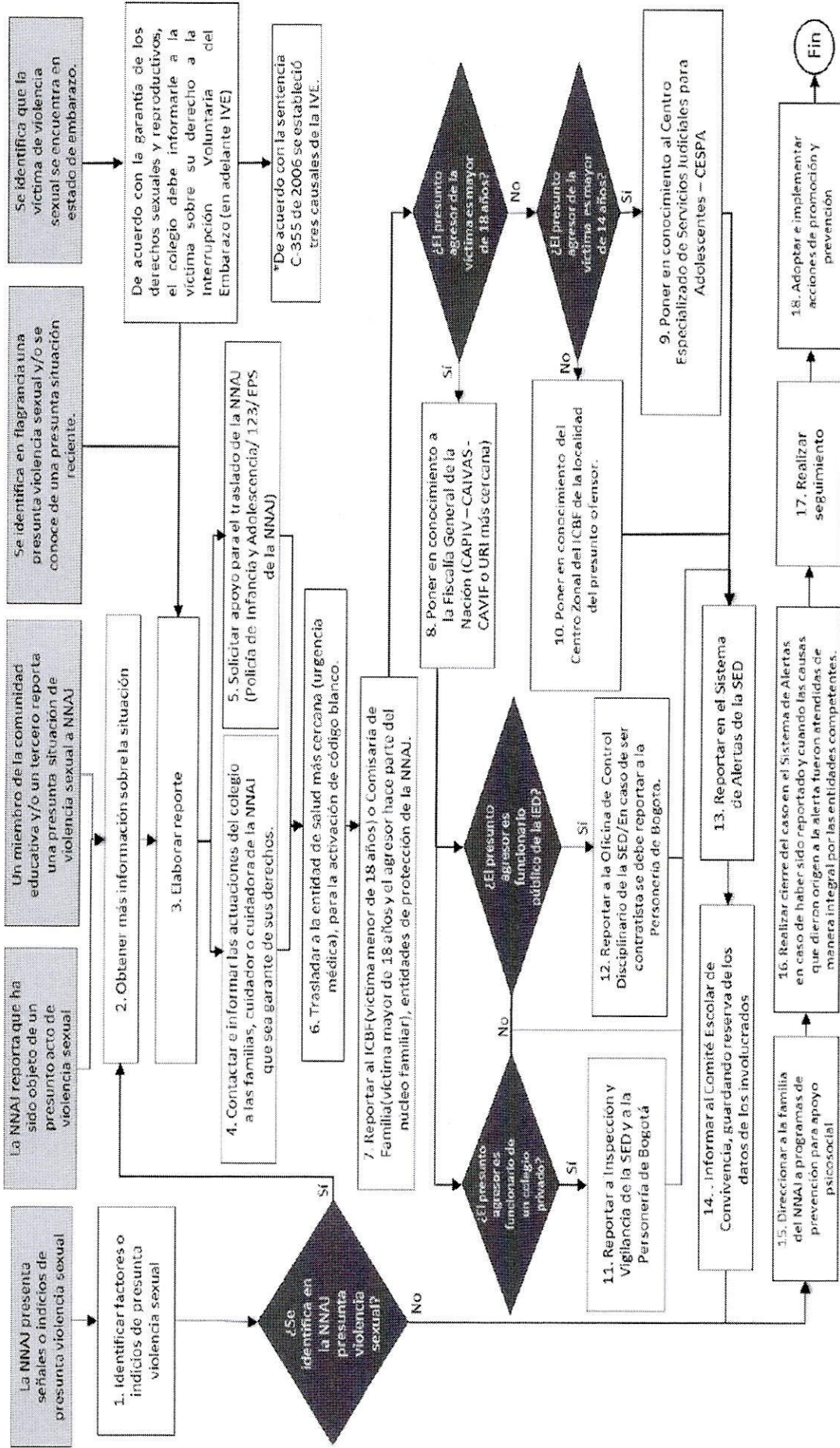









Víctima - ¡La violencia aumentará!	Victimario – Tengo el deber de evaluar	Colegio – Tengo el deber de actuar
<p>¡CUIDADO!</p>  <ul style="list-style-type: none"> ❖ Te hace bromas hirientes o piropos agresivos ❖ Te intimida o amenaza. ❖ Te ridiculiza ❖ Te descalifica la opinión. ❖ Te miente. ❖ Te ceta en exceso. ❖ Te controla las decisiones. ❖ Te indica como debes vestir o maquillarte ❖ Te culpabiliza <p>¡Alerta!</p>	<p>¡CUIDADO!</p>  <ul style="list-style-type: none"> ❖ Hace bromas hirientes o piropos agresivos ❖ Intimida o amenaza. ❖ Ridiculiza ❖ Descalifica su opinión. ❖ Le mientes a tu pareja ❖ Celos. ❖ Controlas sus decisiones. ❖ Indicas como debes vestir o maquillarse ❖ Culpabilizas ❖ No te relacionas con responsabilidad afectiva <p>¡Alerta!</p>	<p>Situación tipo I</p> <ul style="list-style-type: none"> ❖ Abordaje psicosocial individualizado con las partes a través de procesos de sensibilización que busquen transformar dichas prácticas. ❖ Seguimiento individualizado con las partes ❖ Estrategias de prevención colectivas dirigidas a la desnaturalización de la violencia y a la reparación de la víctima, pues las acciones violentas producen una afectación en la persona que las vivencia.
<p>¡ACTUAL!</p>  <ul style="list-style-type: none"> ❖ Te trata con desprecio. ❖ Te ofende verbalmente. ❖ Te insulta. ❖ Te empuja. ❖ Te jalonea. ❖ Te pellizca. ❖ Te prohíbe usar métodos anticonceptivos ❖ Te insiste en no usar condón. ❖ Te maneja y dispone de tu dinero. ❖ Te acaricia agresivamente. ❖ Te grita. ❖ Te maneja y dispone de tu tiempo. <p>¡Es momento de actuar!</p>	<p>¡PARA!</p>  <ul style="list-style-type: none"> ❖ Tratas con desprecio. ❖ Ofendes verbalmente. ❖ Insultas constantemente. ❖ Empujas. ❖ Jaloneas. ❖ Pellizcas ❖ Prohíbes usar métodos anticonceptivos. ❖ Te niegas a usar condón. ❖ Manejas y dispone de su dinero. ❖ Acaricias agresivamente. ❖ Gritas continuamente. ❖ Manejas y dispone de su tiempo. <p>¡Reacciona!</p>	<p>Situación tipo II</p> <p>Activación de protocolo.</p> <ul style="list-style-type: none"> ❖ Notificar al sector salud, ICBF y Secretaría de la Mujer (de acuerdo con la competencia) ❖ Estrategias de prevención dirigidas a desnaturalizar e identificar las violencias. Así mismo, reconocer las redes de apoyo institucionales. ❖ Estrategias de promoción de derechos sexuales y derechos reproductivos.
<p>¡URGENTE!</p>  <p>Busca ayuda.</p> <p>¡Vive! Está en riesgo!</p>	<p>¡URGENTE!</p>  <p>Busca ayuda.</p> <p>¡Vive! Está en riesgo!</p>	<p>Situación tipo III</p>
FEMINICIDIO	DETENTE O ASUME LA DENUNCIA	ACCIONES





Diagrama 4. Protocolo de atención para situaciones de presunta violencia contra niñas, adolescentes y mujeres por razones de género.





Diagrama 5. Protocolo de atención para situaciones de hostigamiento y discriminación por orientaciones sexuales, identidades y expresiones de género diversas.

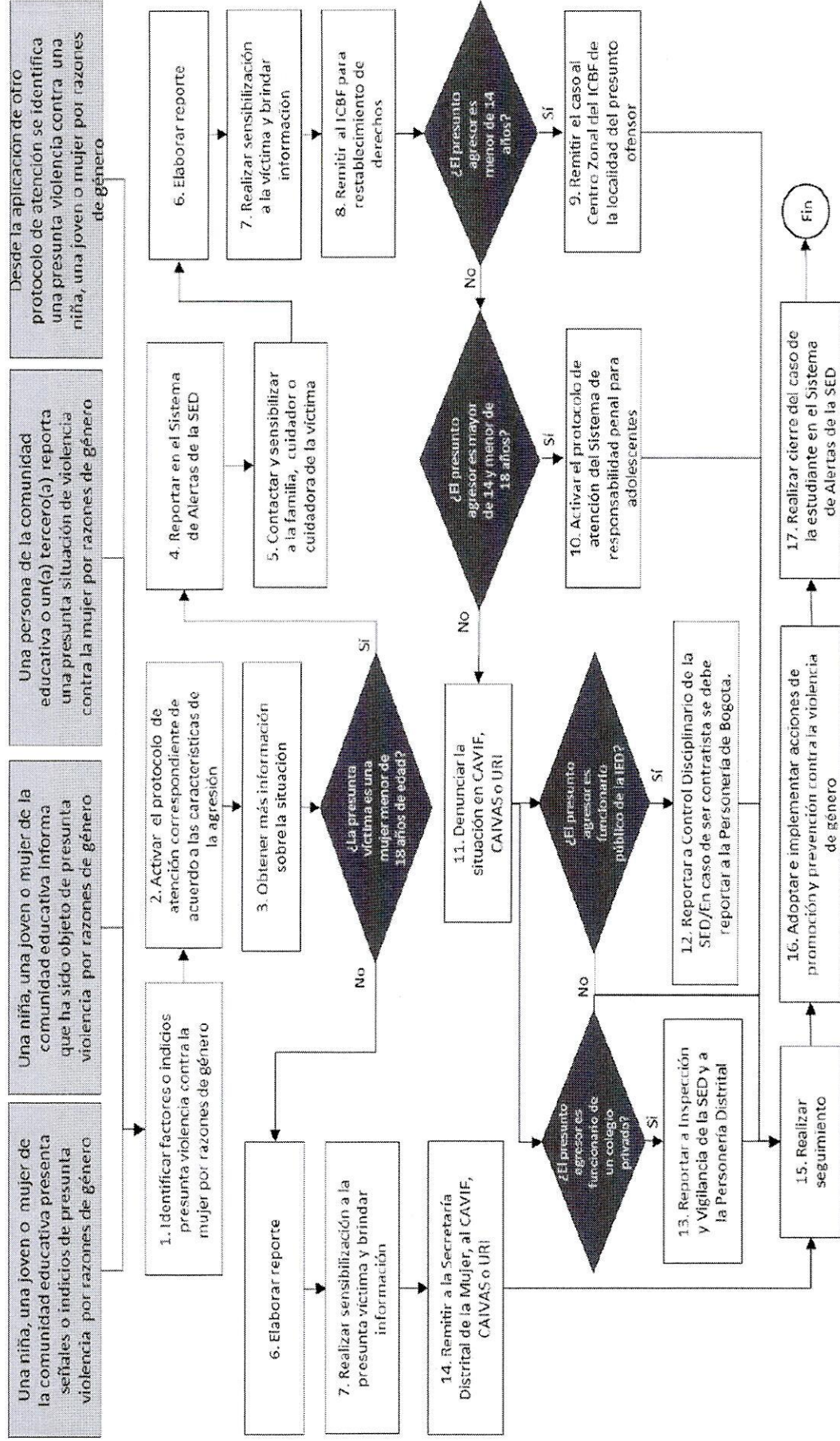
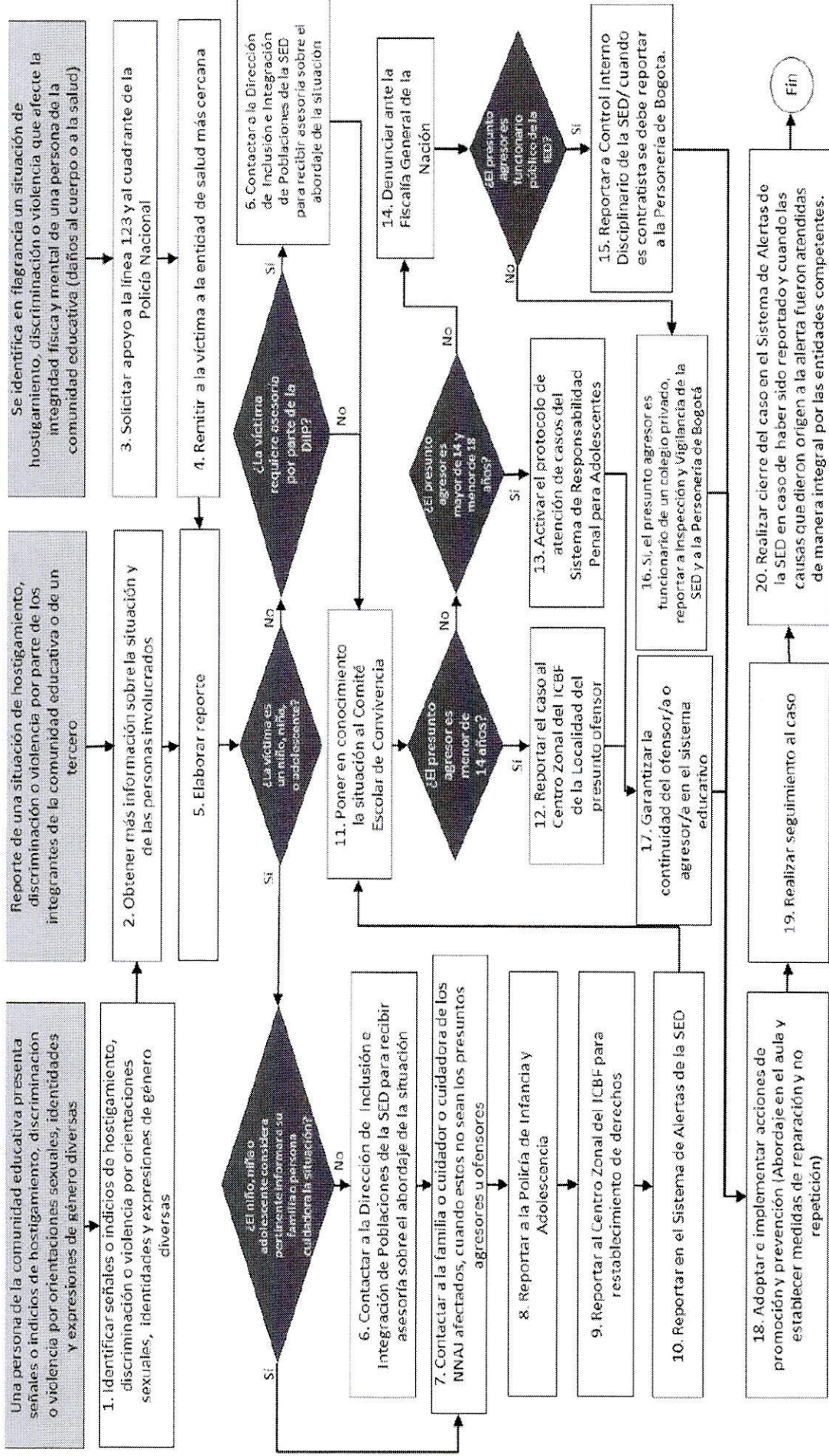

DANE: 111001801098 Resolución 03 de enero de 2023. NIT. 901676909-9

Carrera 97C No. 65-02 sur / Correo electrónico: col.ciudadelaelrecreo.soniaosorioism@educacionbogota.edu.co



BOGOTÁ

ALCALDÍA MAYOR DE BOGOTÁ D.C.



Diagrama 6. Protocolo de prevención y atención de casos de resusita xenofobia *NNAJ: Niñas, niños, adolescentes y jóvenes. *CE: Comunidad educativa. *IE: Institución educativa.





Diagrama 7. Protocolo de atención de niños, niñas, adolescentes y jóvenes con presunto consumo de sustancias psicoactivas (SPA). *NNAJ: niño, niña, adolescente y joven.



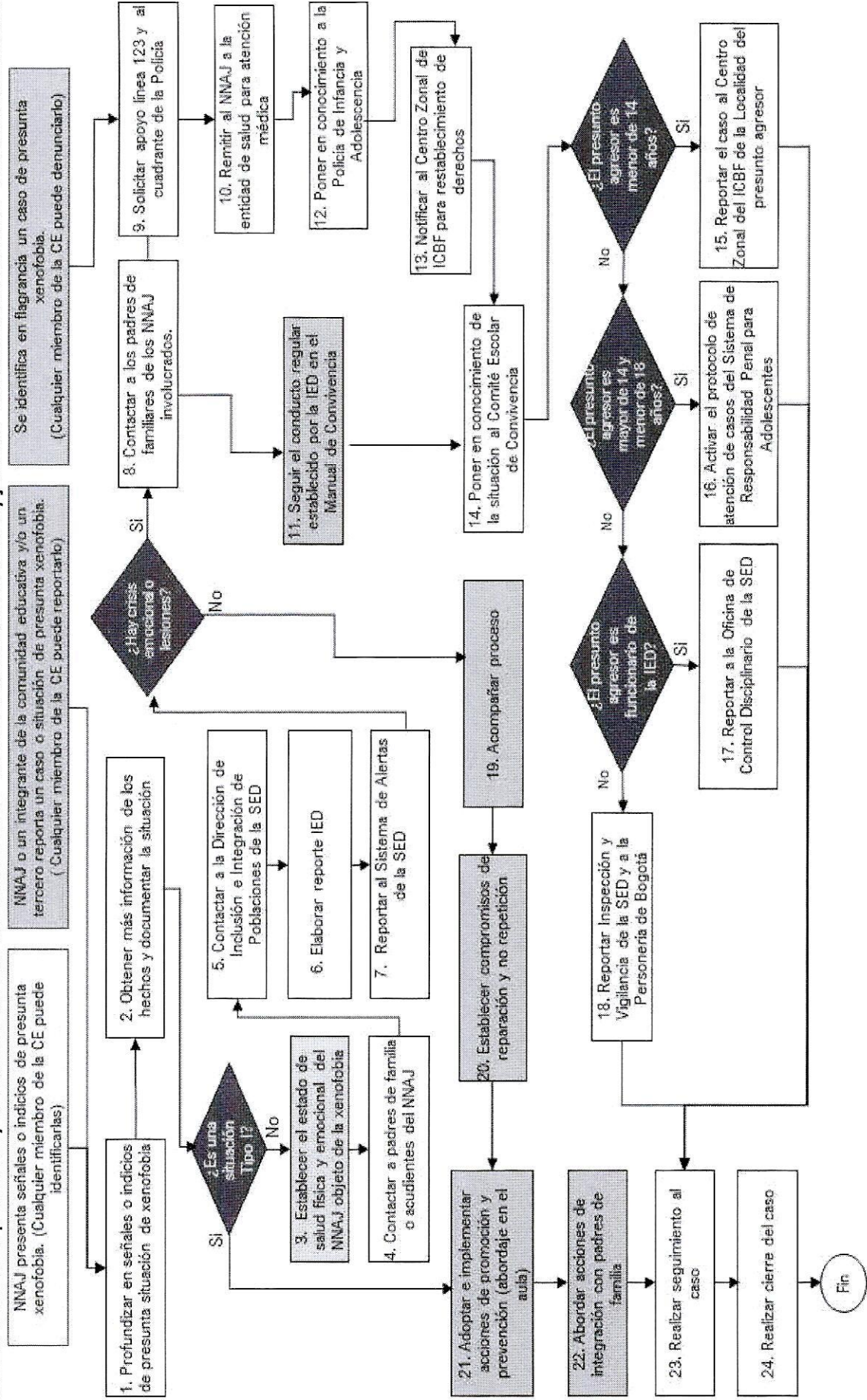

Diagrama 8. Protocolo de atención para situaciones de conducta suicida no fatal en niños, niñas, adolescentes y jóvenes (ideación, amenaza o intento)

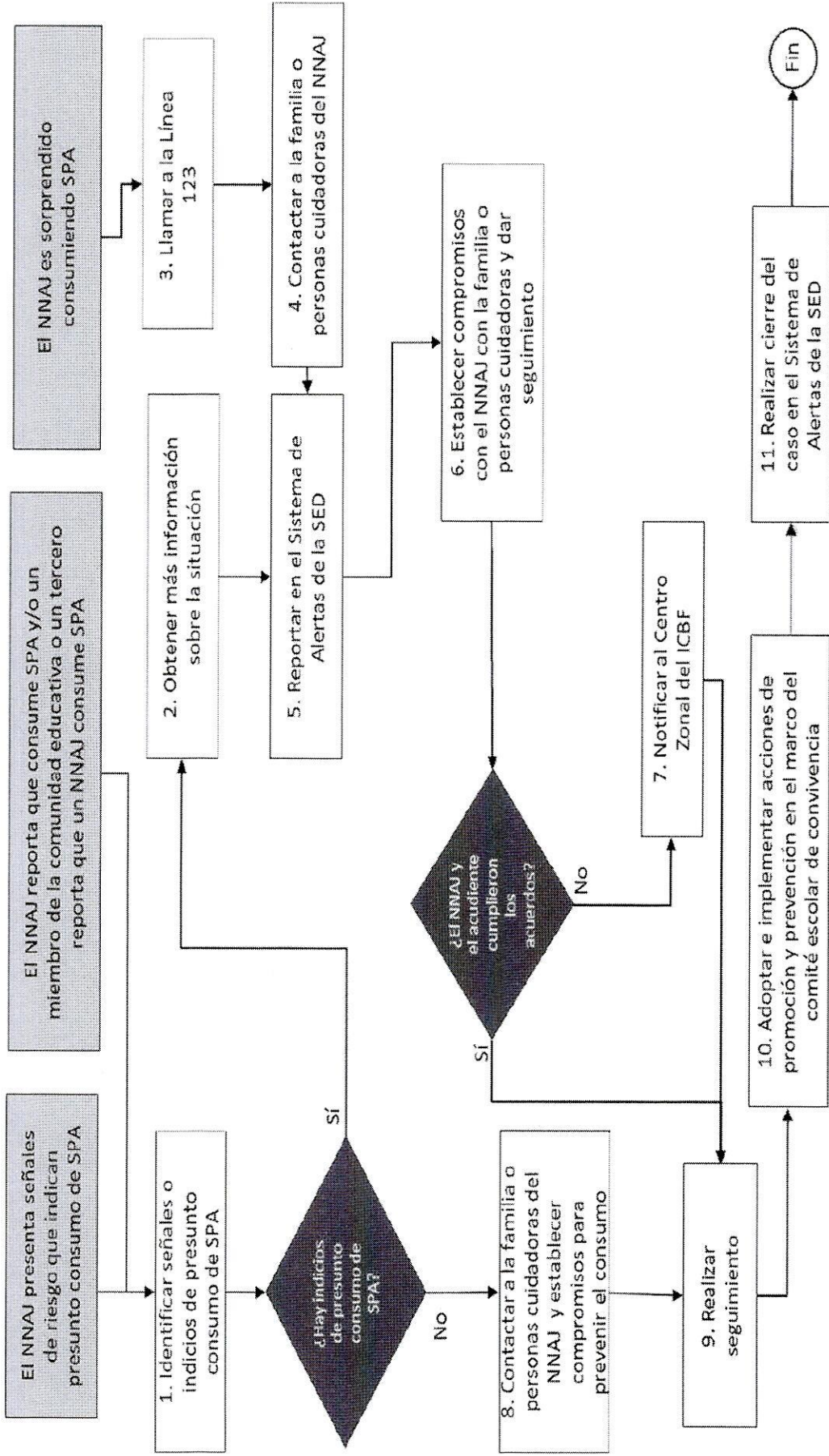
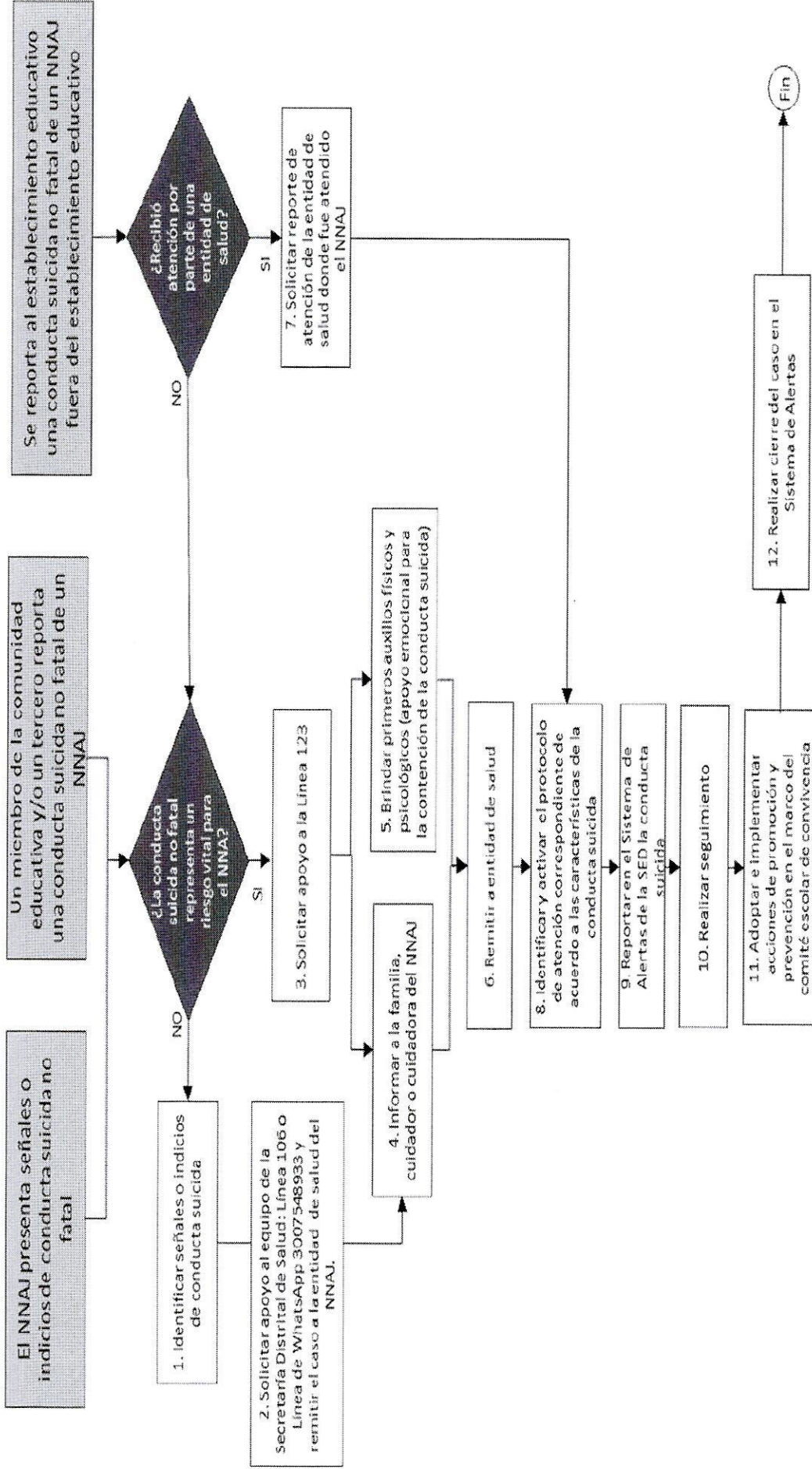

DANE: 11001801098 Resolución 03 de enero de 2023. NIT. 901676909-9

Carrera 97C No. 65-02 sur / Correo electrónico: col.ciudadelaelrecreo.soniaosorioldsm@educacionbogota.edu.co



Diagrama 9. Protocolo de atención para situaciones de suicidio consumado. NNAJ: niño, niña, adolescente o joven.





Diagrama 10. Protocolo de atención de niños, niñas y adolescentes víctimas y afectados por el conflicto armado residentes en Bogotá



DIAGRAMA DE ATENCIÓN

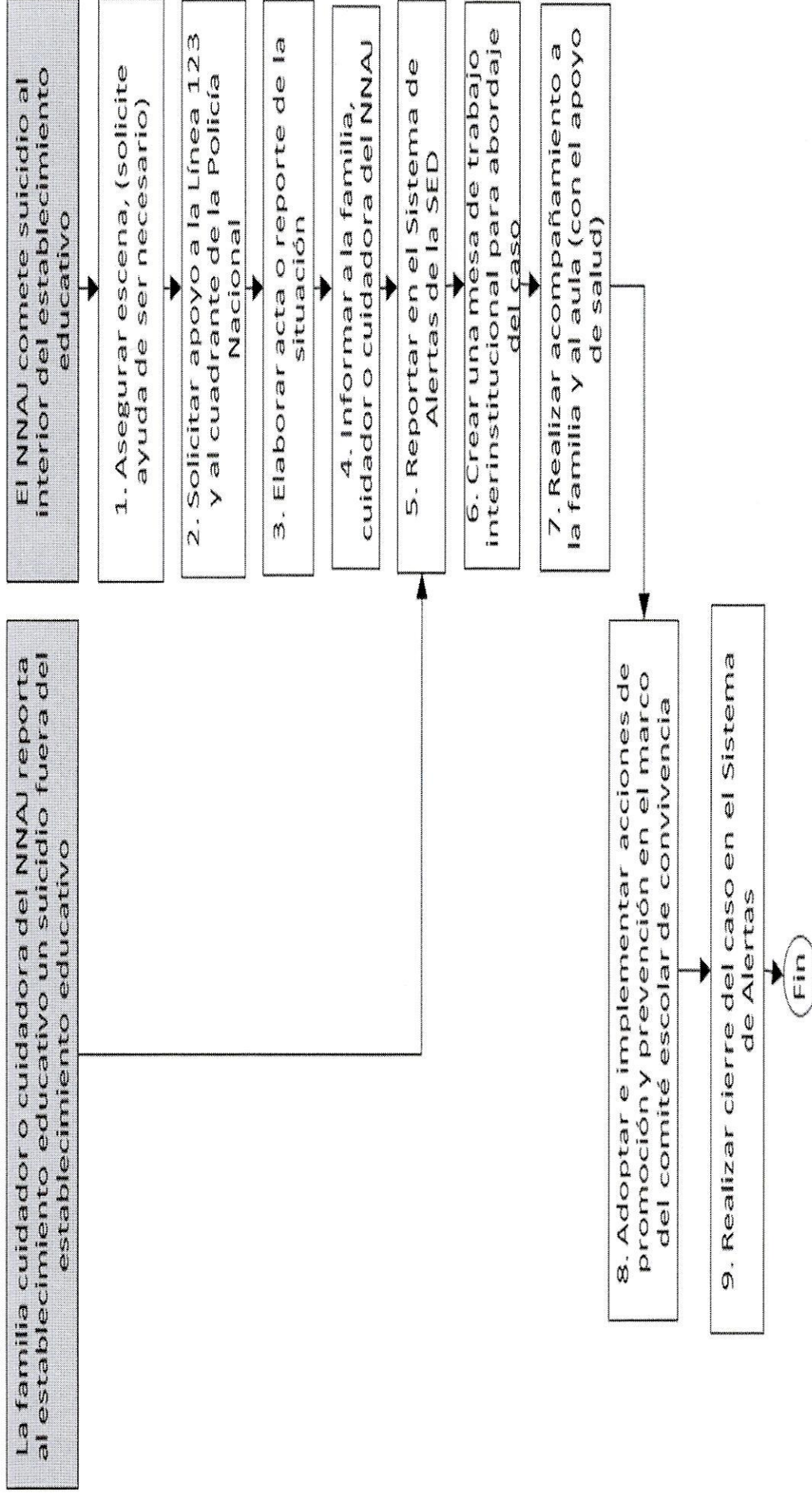

Diagrama 1.1. Protocolo de atención para situaciones de embarazo adolescente, paternidad y/o maternidad tempranas.

DIAGRAMA DE ATENCIÓN

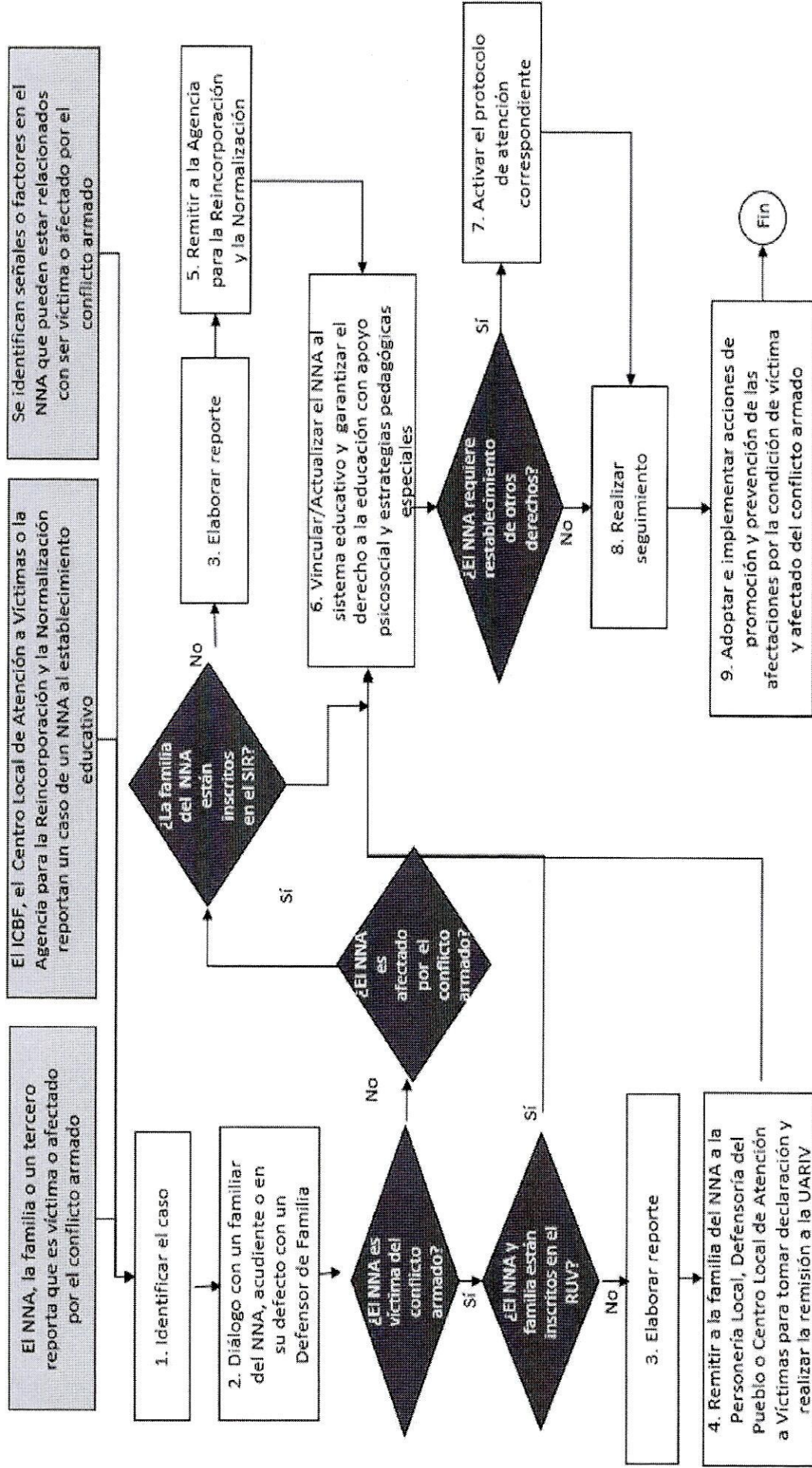

Diagrama 12. Protocolo de atención para situaciones de presunto trabajo infantil o amenaza de estarlo.

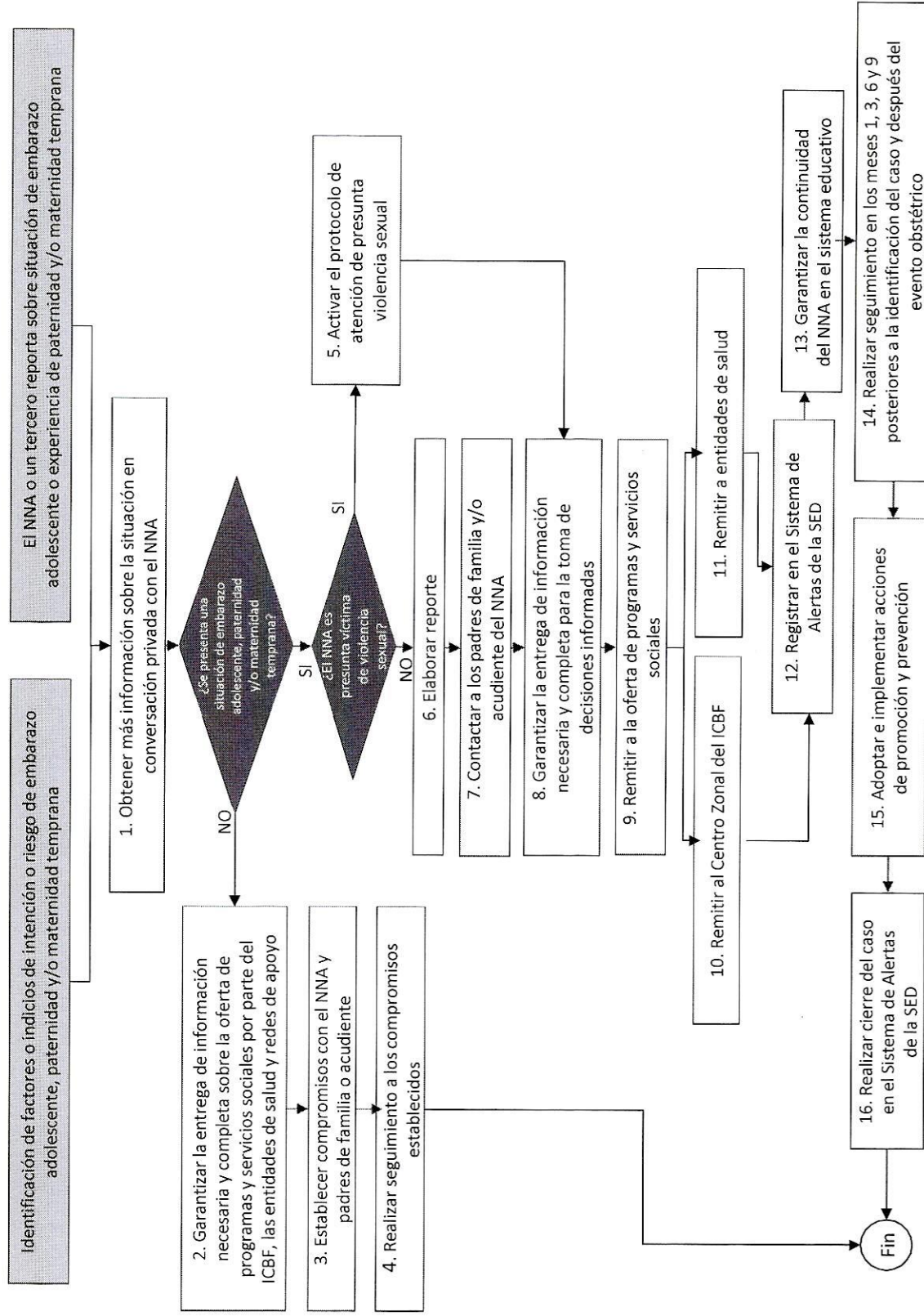
DIAGRAMA DE ATENCIÓN

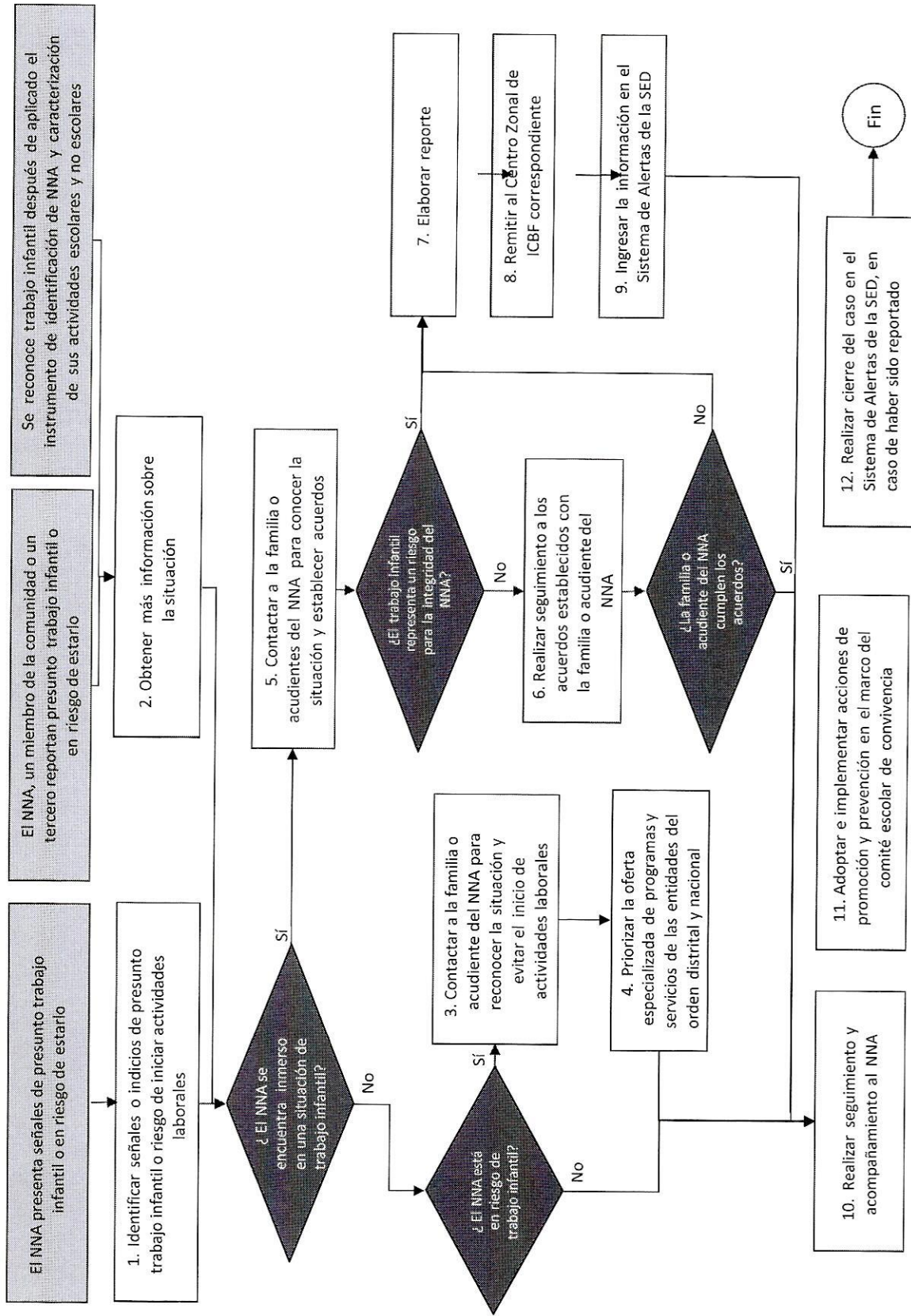

Diagrama 13. Protocolo de atención para situaciones de presuntos casos que competen al Sistema de Responsabilidad Penal para Adolescentes.

DIAGRAMA DE ATENCIÓN

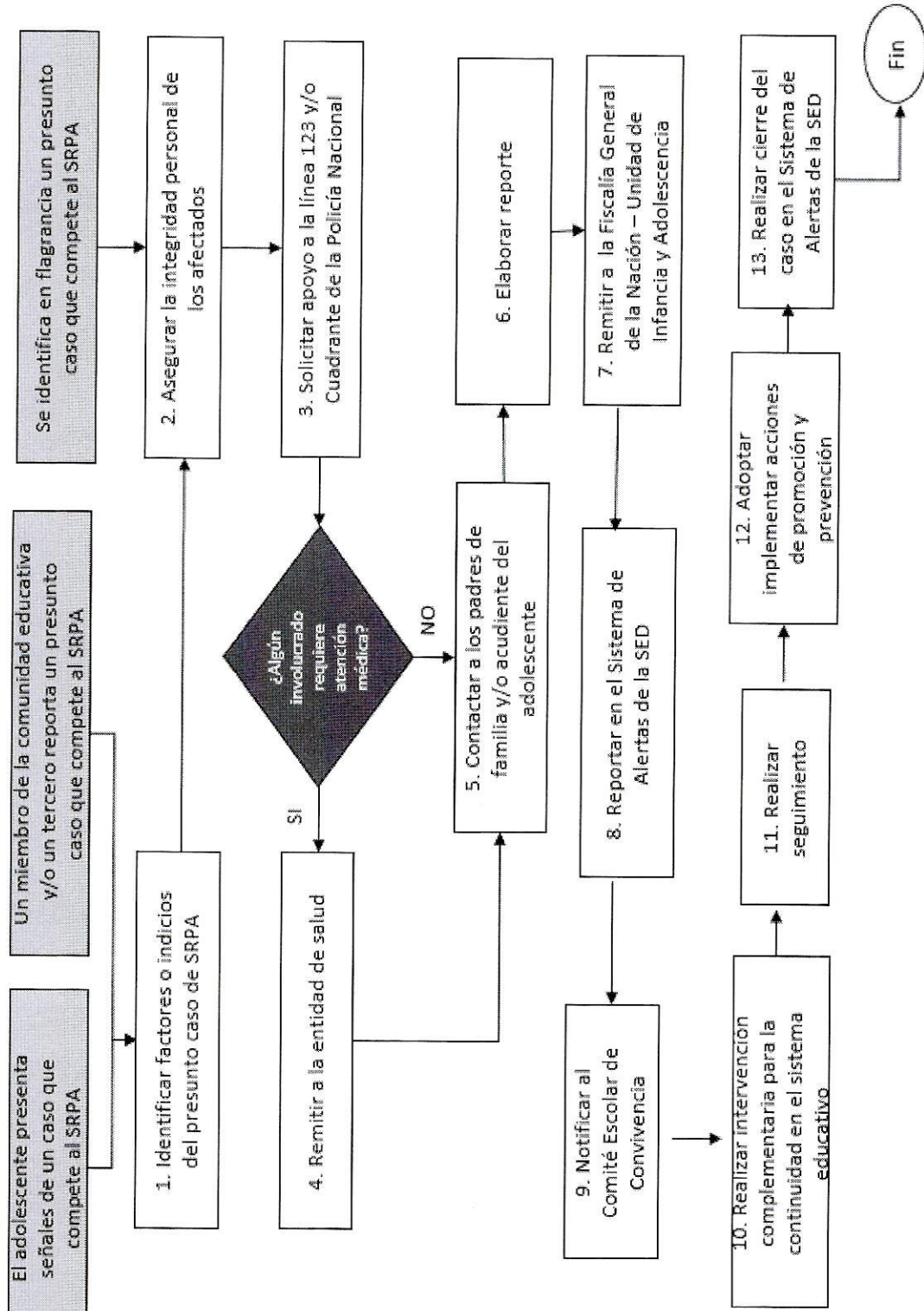

Diagrama 14. Protocolo de atención para la prevención del reclutamiento, uso y utilización de niños, niñas y adolescentes en Bogotá.

DIAGRAMA DE ATENCIÓN

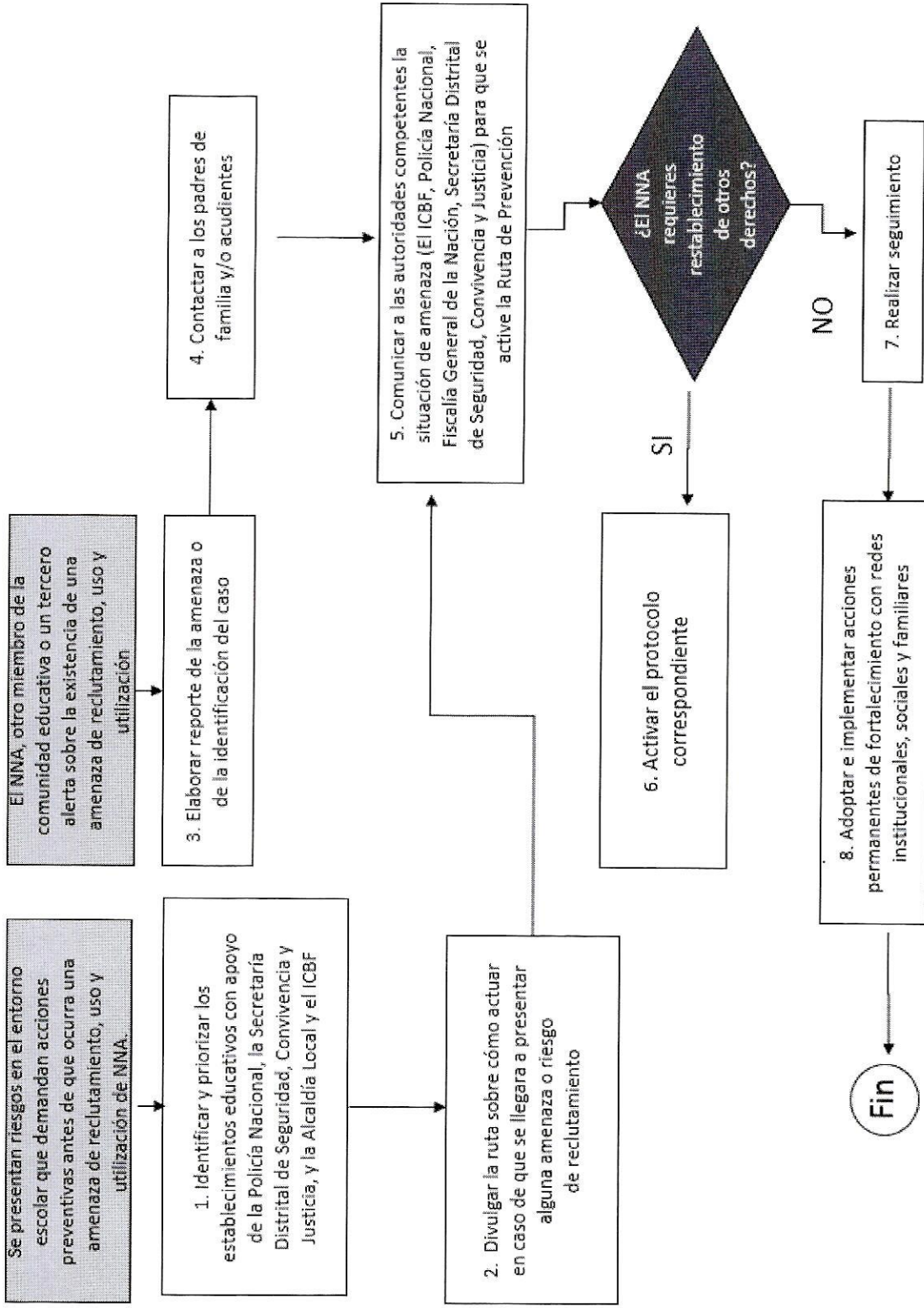

Diagrama 15. Protocolo de atención para situaciones de presunta agresión y acoso escolar.

DIAGRAMA DE ATENCIÓN

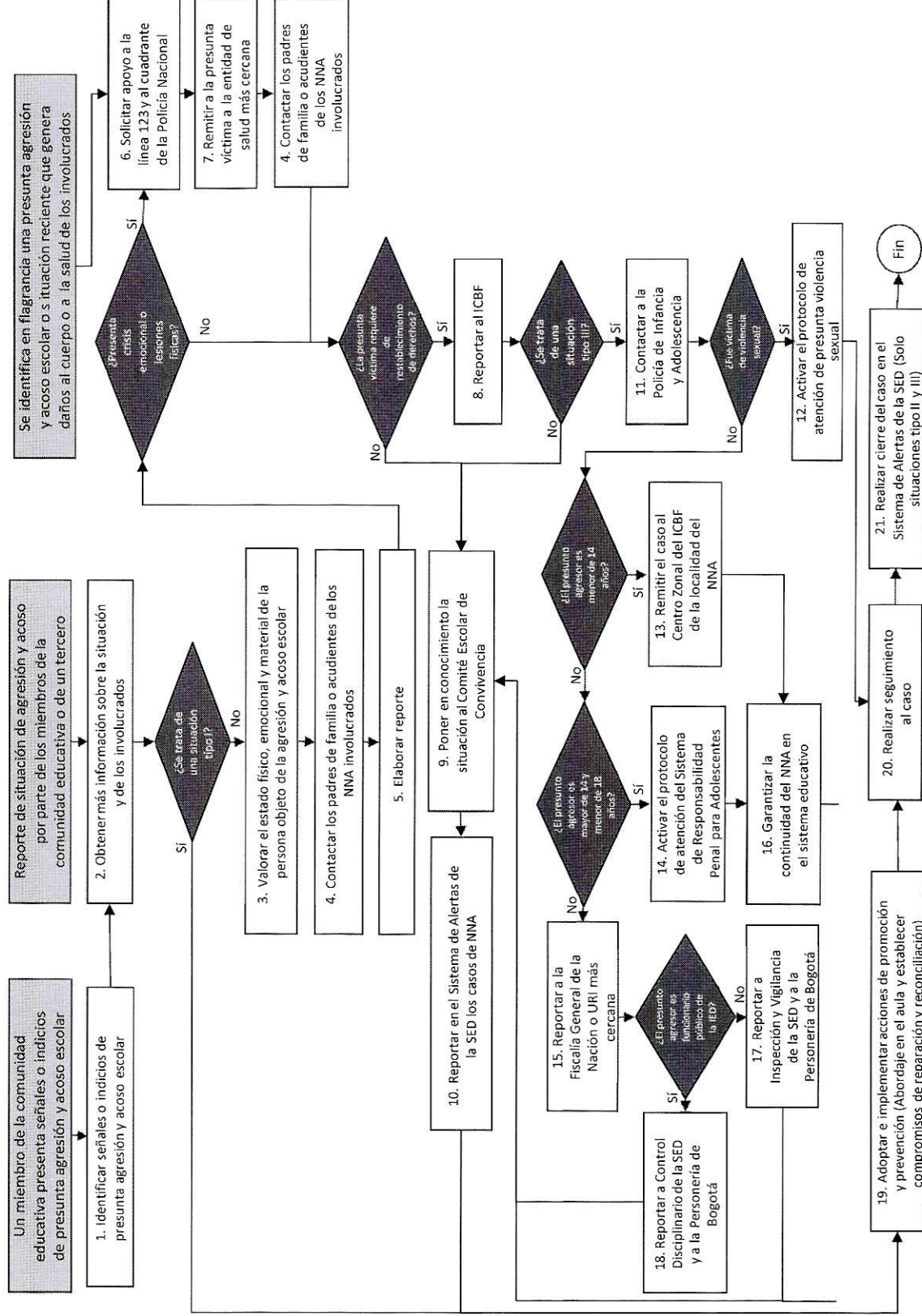

Diagrama 16. Protocolo de atención para situaciones de presunto racismo y discriminación étnico - racial.

DIAGRAMA DE ATENCIÓN

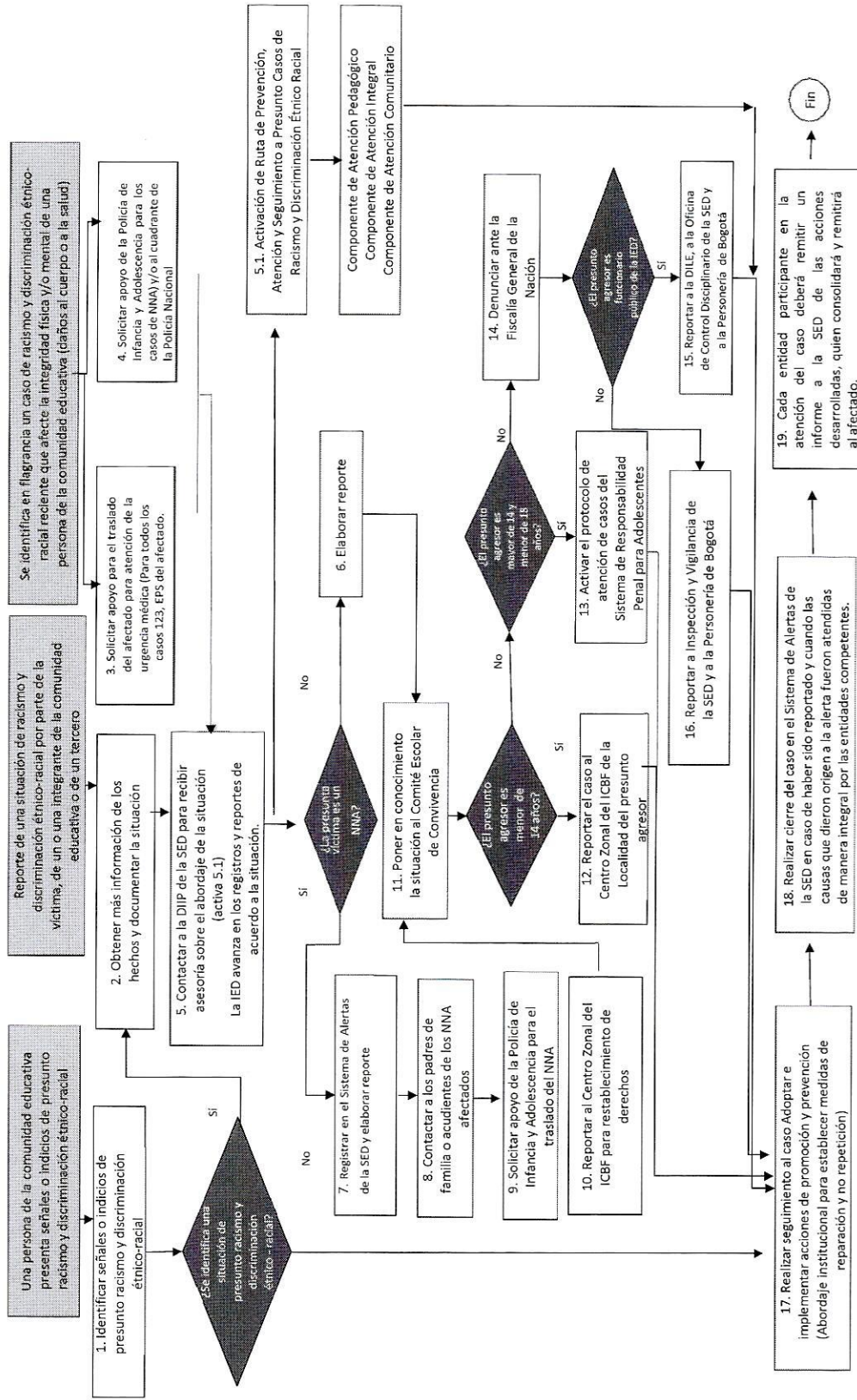
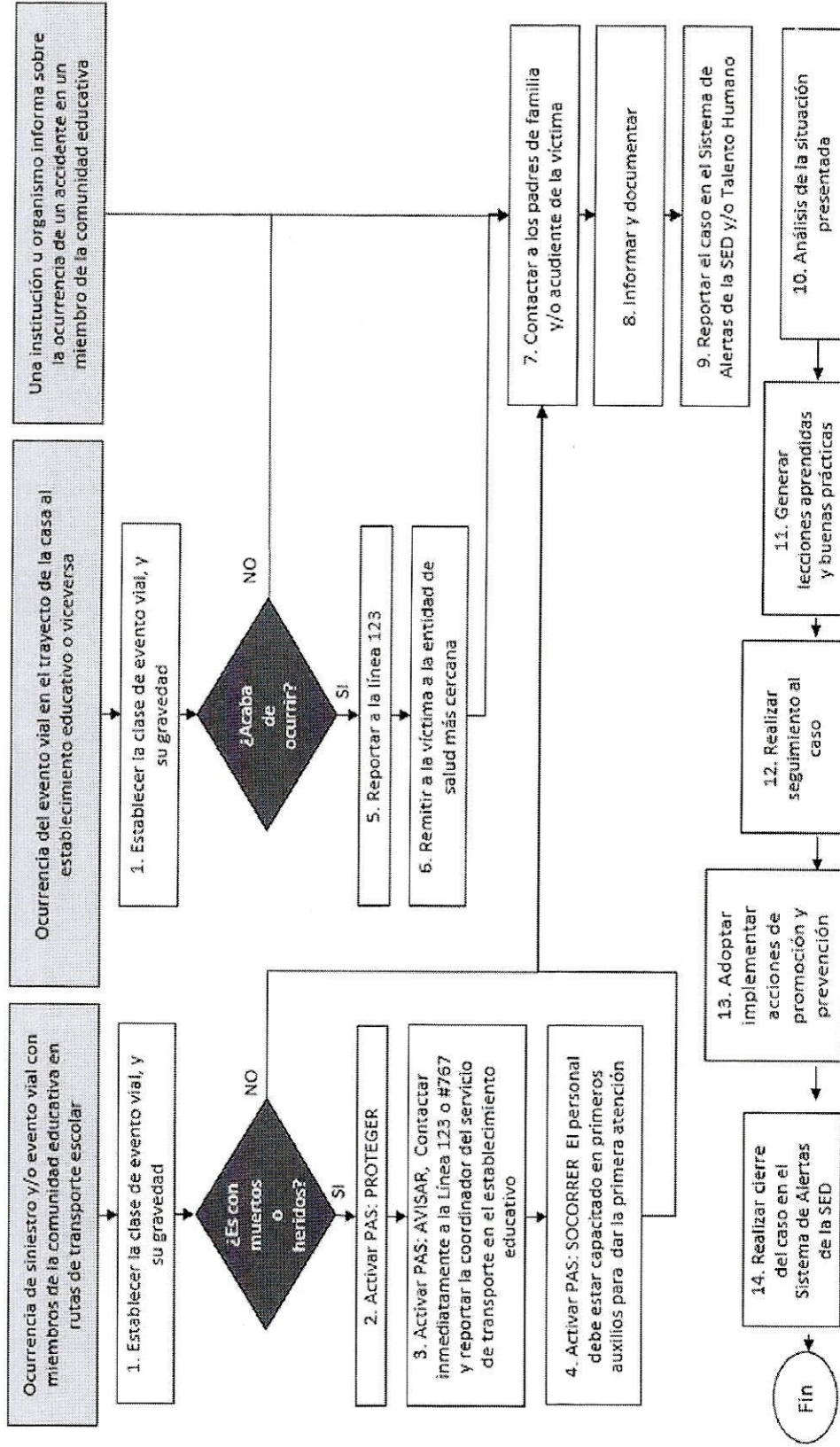

Diagrama 17. Protocolo de atención de siniestros viales para establecimientos educativos del Distrito Capital.