

RENDICION DE CUENTAS 2024

Febrero 20 de 2025





COLEGIO NÉSTOR FORERO ALCALÁ

INSTITUCION EDUCATIVA DISTRITAL

Resolución 1271 de Abril 12 del 2002, Resolución Jornada Única
2348 de Noviembre 10 del 2021 DANE 111001035521 NIT
830.105.931-5

GLADYS MORENO AJIACO

Rectora

HORIZONTE INSTITUCIONAL

Misión

Acompañar a los estudiantes en el desarrollo de procesos cognitivos y socioemocionales que le permitan ser un ciudadano con capacidad de liderazgo.

Visión

Ser una institución reconocida por la formación en ciudadanía con pensamiento global a través de la vivencia de principios y del desarrollo de competencias propias del siglo XXI.

Principios institucionales

1. Empatía
2. Sentido de pertenencia
3. Diversidad y Equidad.
4. Calidad y Excelencia
5. Corresponsabilidad

Valores institucionales

Respeto
Honestidad
Solidaridad
Autoestima
Responsabilidad

TALENTO HUMANO

SEDE	JORNADA	DOCENTES	ORIENTADORAS	ADMINISTRATIVOS	DIRECTIVOS
A	única	19	1	4	2
B	única	9	1	0	1
C	única	6	1		
A, B Y C	única	1	Docente de apoyo a la inclusión		

TALENTO HUMANO

Adicional se cuenta con:

1 promotora de bienestar que rota por todas las sedes

9 Personas de servicios generales

10 Guardas de seguridad

3 Dinamizadoras de Compensar para entrega de refrigerios y comida caliente transportada.

Es importante resaltar que después de la semana de desarrollo de octubre el colegio trabajó con 4 docentes menos por diversas situaciones administrativas (renuncias, comisión de servicios e incapacidades), no obstante, a través de la organización interna y al compromiso del equipo de trabajo se prestó el servicio educativo en la jornada completa.

COBERTURA – MATRICULAS 2024

COBERTURA	Grados	Estudiantes	Reiniciantes
Inicio del año escolar 2024	Preescolar	50	1
	Primaria	311	20
	Secundaria	298	50
	Media	114	19
	TOTAL	773	
Fin del año escolar 2024	Preescolar	49	0
	Primaria	315	31
	Secundaria	286	48
	Media	109	12
	TOTAL	759	91

COBERTURA – RETIROS 2024

Estudiantes	Total	Traslados	Deserción
Preescolar	11	10	1
Primaria	70	61	9
Secundaria	36	22	14
Media	32	27	5
Total	149	120	29

ACADÉMICO Y DE FORMACIÓN

- ✓ En los resultados de pruebas externas Saber 11° el colegio, subió 12 puntos con respecto al año anterior logrando quedar ubicado en el puesto 14 a nivel de colegios oficiales de Bogotá, y 3° en los colegios oficiales de la localidad. Se mantiene en categoría A con proyección a subir a A+.
- ✓ A continuación, presento el comportamiento de las áreas evaluación tomando como base el promedio y la desviación estándar:

ACADÉMICO Y DE FORMACIÓN

Teniendo en cuenta que el ICFES toma como base los últimos tres años para obtener el índice de los colegios, presento la siguiente tabla en la cual se observa el comportamiento del colegio en los últimos 4 años así como la ubicación por categoría en cada una de las áreas:

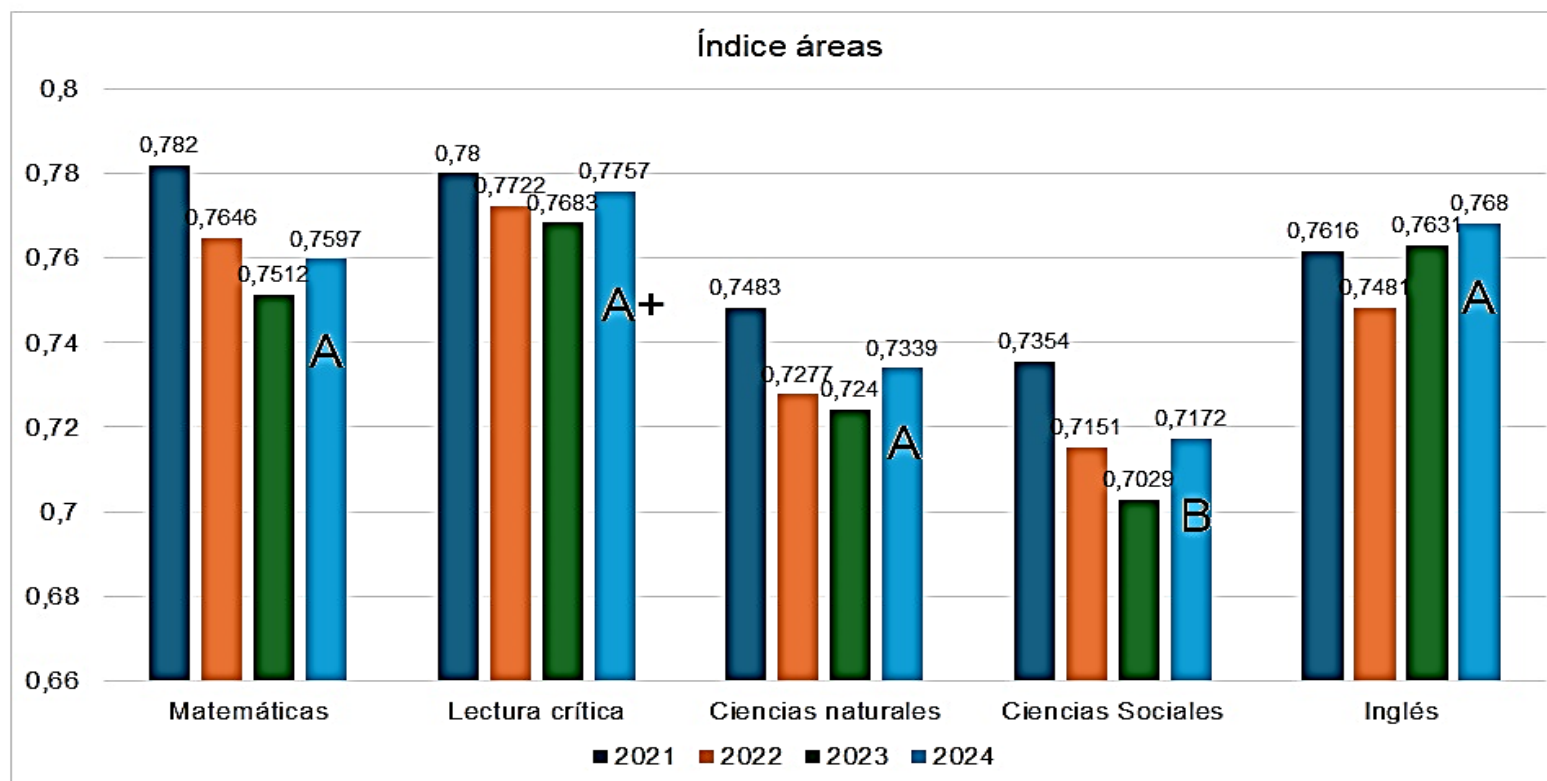

ACADÉMICO Y DE FORMACIÓN

- ✓ Se ajustó del Sistema Institucional de Evaluación, el cual fue debidamente aprobado por el Consejo Directivo en sesión del 22 de noviembre de 2024 y el cual se encuentra publicado en nuestra página institucional Red Académica Néstor Forero Alcalá.
- ✓ Se realizó la unificación de mallas curriculares por áreas a la luz de los ajustes realizados a la actualización de las tres competencias institucionales.
- ✓ Se desarrollaron las actividades propuestas en cada proyecto ajustadas al calendario propuesto.
- ✓ Se realizaron salidas pedagógicas para que el contexto sea un escenario pedagógico del aprendizaje: parque Simón Bolívar, Cámara de Comercio de Bogotá, Biblioteca Julio Mario Santodomingo, Biblioteca Virgilio Barco, Corferias, humedad Santa María del Lago, parque de los niños.

:

ACADÉMICO Y DE FORMACIÓN

- ✓ Se realizaron direcciones de curso enfocadas en diversos temas: hábitos de estudio, prevención del matoneo, convivencia escolar, direcciones de curso ajustadas a la particularidad de cada curso.
- ✓ Se realizaron los simulacros en pruebas Saber 11 para estudiantes de 10° y 11° aprovechando que la SED había puesto a disposición este recurso de manera gratuita.
- ✓ Se gestionaron dos charlas con funcionarios de la agencia ATENEA y de la Dirección de Media de la SED con el fin de orientar a nuestros estudiantes de 11 en las oportunidades que tenían en su tránsito a la educación postmedia.
- ✓ Se gestionó y logró la ampliación de horas extras para funcionamiento adecuado de la jornada única.

ACADÉMICO Y DE FORMACIÓN

- ✓ Se adelantaron los PIAR (Planes Individuales de Ajustes Razonables) para los 24 estudiantes en condición de discapacidad y se avanzó en el trabajo con padres de familia bajo el liderazgo de la docente de inclusión. Hay otros estudiantes que tienen pendiente la entrega de diagnóstico.
- ✓ Se contó con el proyecto 8053 convenio SED-Compensar “Fortalecimiento de la atención integral a la primera infancia en los colegios de Bogotá. En este espacio se desarrollaron talleres con las familias en los aspectos pedagógicos, convivenciales y hábitos saludables. Se tuvo el apoyo de docente de apoyo pedagógico, agente psicosocial y auxiliar educativa.
- ✓ Se desarrolló el programa “Niños y niñas educan a los adultos” en la sede C.

CONVIVENCIAL Y EMOCIONAL

- ✓ Se ajustó el manual de convivencia para esta vigencia a la luz de la normatividad vigente, ley 1620, Código de Infancia y Adolescencia, protocolos 5.0, lineamientos aportados por la SED. Este documento fue debidamente revisado, ajustado y aprobado por el Consejo Directivo en reunión del 22 de noviembre de 2024. Se encuentra publicado en la página institucional del colegio <https://www.redacademica.edu.co/colegios/colegio-nestor-forero-alcala-ied>
- ✓ Con la participación del equipo de trabajo se buscaron alternativas de solución para afrontar el aumento de conflictos, situaciones de manejo emocional, para lo cual se realizaron talleres con orientación escolar.

CONVIVENCIAL Y EMOCIONAL

- ✓ Se trabajo con la Cámara de Comercio de Bogotá en la formación de estudiantes en mediación escolar: Proyecto HERMES, logrando certificar 2 grupos con quienes se adelantaron jornadas de conciliación para estudiantes.
- ✓ Se logró la articulación con instituciones externas Mintic, CCB, Compensar, Subred norte, Aprender y crecer (PriceSmart), Policía Nacional, UAESP, Fundación cöwey, OCE con el fin de atender diversas situaciones.
- ✓ Se realizaron talleres con padres de familia relacionados con el manejo de las redes sociales y el buen uso del internet con el apoyo de MinTic
- ✓ Con apoyo de la Policía Nacional se adelantaron brigadas de acompañamiento a la salida de la sede A.

CONVIVENCIAL Y EMOCIONAL

- ✓ Se abrieron espacios académicos y culturales (día de la danza, talent show, carnavalito, simulacro distrital, olimpiadas foreristas y jornadas deportivas, día de la matemática, día del idioma, entre otros)



CONVIVENCIAL Y EMOCIONAL

- ✓ Atención a casos tipificados en el manual de convivencia como tipo III y accidentalidad escolar. El siguiente es el cuadro resumen de las alertas reportadas por la institución:



INFORME FINANCIERO

INFORMES A LA SECRETARIA DE EDUCACION DISTRITAL

Estados financieros mensualmente mediante el aplicativo ESPARTA , no se recibieron observaciones al respecto. Reportes de los formatos de ingresos y bajas de elementos devolutivos mensualmente, no se recibieron observaciones al respecto.

INFORMES A LA CONTRALORIA DE BOGOTÁ

Rendición de cuentas anualmente, de informes contables, presupuestales, estadísticos y de inventarios. No se recibieron observaciones al respecto.

INFORMES A LA DIAN Y LA DIRECCIÓN DISTRITAL DE IMPUESTOS

Liquidación de impuestos nacionales y distritales de las retenciones de Rete fuente, IVA, ICA, estampillas y contribución efectuada a los proveedores bienes y servicios mensualmente. Liquidación exógena que se reporta a la DIAN y la Dirección Distrital de Impuestos anualmente

EJECUCION PRESUPUESTAL – INGRESOS 2024

INSTITUCIÓN EDUCATIVA NÉSTOR FORERO ALCALÁ

EJECUCION PRESUPUESTAL DE INGRESOS VIGENCIA 2024

diciembre 31, de 2024

CONSOLIDADO

COD	CONCEPTO	PPTO INICIAL	MODIFICACIONES			PPTO	TOTAL	%	SALDO POR
			APLAZAMIENTO	ADICION	REDUCCION	DEFINITIVO	EJECUTADO	EJEC	RECAUDAR
(1)	(2)	(3)	(4)	(5)	(6)	(7)=(3)+(4)+(5)+(6)	(8)	(9) = (8)/(7)	(10) = (7) - (8)
	INGRESOS OPERACIONALES	500.000	0	0	0	500.000	246.700	49%	253.300
2120402010402	Certificaciones y Constancias.	500.000	0	0	0	500.000	246.700	49%	253.300
	TRANSFERENCIAS/SECRETARIA DE EDUCACION D	81.202.970	0	9.624.057	-579.323	90.247.704	90.247.704	100%	0
22101	Ministerio de Educación Nacional - MEN	69.921.180	0	8.750.027	0	78.671.207	78.671.207	100%	0
2240104	Secretaria de Educación del Distrito - SED	11.281.790	0	874.030	-579.323	11.576.497	11.576.497	100%	0
	RECURSOS DE CAPITAL	0	0	19.972.869	0	19.972.869	19.972.869	100%	0
245	Excedentes Financieros	0	0	19.972.869	0	19.972.869	19.972.869	100%	0
	TOTALES	81.702.970	0	29.596.926	-579.323	110.720.573	110.467.273	100%	253.300

EJECUCION PRESUPUESTAL – INGRESOS 2024

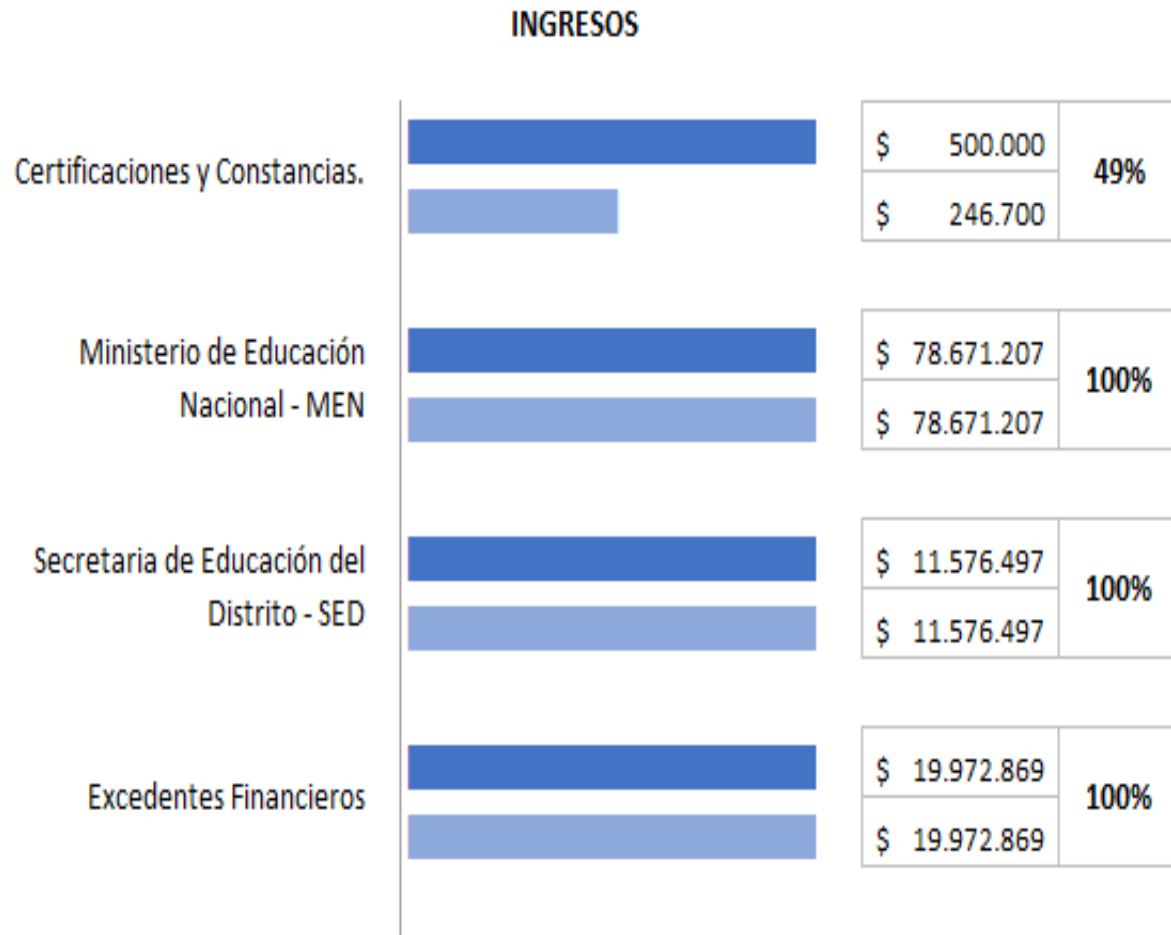

EJECUCION PRESUPUESTAL – EGRESOS 2024

INSTITUCIÓN EDUCATIVA NÉSTOR FORERO ALCALÁ

EJECUCION PRESUPUESTAL DE GASTOS E INVERSION VIGENCIA 2024

diciembre 31, de 2024

CONSOLIDADO

COD	CONCEPTO	PTTO INICIAL	MODIFICACIONES			PPTO	DISPONIBILIDADES	EJECUTADO	TOTAL GIROS	RESERVAS CONSTITUIDAS	% EJEC.	% GIRO	SALDO X EJECUTAR
			TRASLADO	ADICION	REDUCCION	DEFINITIVO							
(1)	(2)	(3)	(4)	(5)	(6)	7)=(3)-(4)+(5)-(6)	(8)	(9)	(10)	(11) = (9) - (10)	(12)	(13)	(14)
	SERVICIOS PERSONALES	4.620.000	-	4.620.000	-	9.240.000	9.240.000	9.240.000	8.470.000	770.000	100%	92%	-
311020301	Honorarios Entidad	4.620.000	-	4.620.000	-	9.240.000	9.240.000	9.240.000	8.470.000	770.000	100%	92%	-
	GASTOS GENERALES	53.552.530	-	24.976.926	(579.323)	77.950.133	71.027.261	71.027.261	54.128.261	16.899.000	91%	76%	6.922.872
3120102	Gastos de computador	1.200.000	(250.000)	-	-	950.000	950.000	950.000	950.000	-	100%	100%	-
312010401	Material Didáctico	3.000.000	-	-	-	3.000.000	3.000.000	3.000.000	3.000.000	-	100%	100%	-
312010403	Otros Materiales y Suministros	5.000.000	4.875.679	2.750.027	-	12.625.706	7.750.024	7.750.024	7.750.024	-	61%	100%	4.875.682
3120203	Gastos de transporte y comunicac	1.000.000	(1.000.000)	-	-	-	-	-	-	-	0%	0%	-
312020401	Derechos de Grado	2.877.000	-	-	-	2.877.000	2.807.500	2.807.500	949.000	1.858.500	98%	34%	69.500
312020403	Carné	1.337.000	(323.000)	-	-	1.014.000	1.014.000	1.014.000	1.014.000	-	100%	100%	-
312020405	Agenda y Manual de Convivencia	4.500.000	(3.920.677)	-	(579.323)	-	-	-	-	-	0%	0%	-
312020406	Otros Impresos y Publicaciones	1.000.000	(811.700)	-	-	188.300	188.300	188.300	-	188.300	100%	0%	-
312020407	Boletín escolar	2.000.000	-	-	-	2.000.000	2.000.000	2.000.000	2.000.000	-	100%	100%	-
312020501	Mantenimiento de la entidad	12.338.530	3.886.521	22.226.899	-	38.451.950	36.701.189	36.701.189	21.848.989	14.852.200	95%	60%	1.750.761
312020502	Mantenimiento de Mobiliario y E	4.300.000	(1.113.200)	-	-	3.186.800	3.186.800	3.186.800	3.186.800	-	100%	100%	-
312030501	Salidas Pedagógicas	10.500.000	1.995.000	-	-	12.495.000	12.495.000	12.495.000	12.495.000	-	100%	100%	-
312030502	Otras Actividades Científicas. Depo	4.500.000	(3.338.623)	-	-	1.161.377	934.448	934.448	934.448	-	80%	100%	226.929
	GASTOS DE INVERSION	23.530.440	-	-	-	23.530.440	18.881.210	18.881.210	18.881.210	-	80%	100%	4.649.230
33101	No. 1. Vitrina Pedagógica	10.040.000	(3.000.000)	-	-	7.040.000	6.035.250	6.035.250	6.035.250	-	86%	100%	1.004.750
33104	No. 4. Aprovechamiento del Tien	3.474.800	-	-	-	3.474.800	3.460.520	3.460.520	3.460.520	-	100%	100%	14.280
33105	No. 5. Educación Sexual	2.362.000	-	-	-	2.362.000	2.056.000	2.056.000	2.056.000	-	87%	100%	306.000
33106	No. 6. Compra Equipos Beneficio	5.253.640	-	-	-	5.253.640	4.687.640	4.687.640	4.687.640	-	89%	100%	566.000
33109	No. 9. Fomento de la Cultura	2.400.000	-	-	-	2.400.000	-	-	-	-	0%	0%	2.400.000
33111	No. 11. Otros Proyectos	-	3.000.000	-	-	3.000.000	2.641.800	2.641.800	2.641.800	-	88%	100%	358.200
	TOTALES	81.702.970	-	29.596.926	(579.323)	110.720.573	99.148.471	99.148.471	81.479.471	17.669.000	90%	82%	11.572.102

EJECUCION PRESUPUESTAL DE GASTOS 2024

GASTOS DE FUNCIONAMIENTO			
CONCEPTO	VALOR CONTRATADO	VALOR GIRADO	VALOR PENDIENTE POR GIRAR
Honorarios Entidad	9.240.000	8.470.000	770.000
Gastos de computador	950.000	950.000	-
Material Didáctico	3.000.000	3.000.000	-
Otros Materiales y Suministros	7.750.024	7.750.024	-
Derechos de Grado	2.807.500	949.000	1.858.500
Carné	1.014.000	1.014.000	-
Otros Impresos y Publicaciones	188.300	-	188.300
Boletín escolar	2.000.000	2.000.000	-
Mantenimiento de la entidad	36.701.189	21.848.989	14.852.200
Mantenimiento de Mobiliario y Equipo	3.186.800	3.186.800	-
Salidas Pedagógicas	12.495.000	12.495.000	-
Otras Actividades Científicas, Deportivas y Culturales	934.448	934.448	-
TOTAL	80.267.261	62.598.261	17.669.000

EJECUCION PRESUPUESTAL DE GASTOS 2024

GASTOS E INVERSION

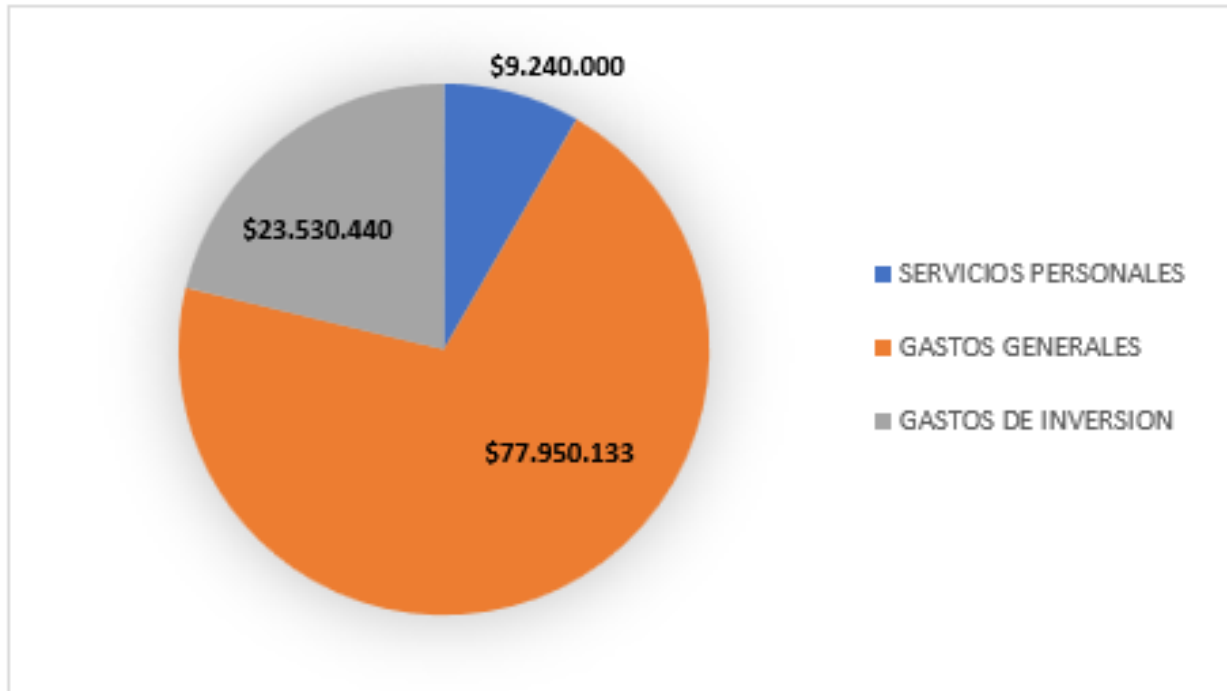

Presupuesto Total	\$ 110.720.573
Servicios Personales	8,35%
Gastos Generales	70,40%
Gastos de Inversión	21,25%

PROYECTOS DE INVERSION

INVERSION

Apropiación por valor de \$23.530.440 que incide en el 21,25% del presupuesto total de la I.E.D. y una ejecución a la fecha de informe de \$18.881.210 Se encuentran los gastos en que incurre el Colegio para el desarrollo educativo y cultural de su comunidad, es decir, aquellos que contribuyen a mejorar el nivel educativo de los estudiantes y a reforzar el Proyecto Educativo Institucional - PEI del Colegio y se prevé que el desarrollo de estos se realice con la participación de la población estudiantil.

Vitrina pedagógica: Recursos para la compra de textos y libros de consulta, así como de contenidos educativos y plataformas digitales, que conlleve al desarrollo de la labor educativa, de acuerdo con su Proyecto Educativo Institucional - PEI.

Ejecución

\$ 6.035.250

Aprovechamiento del Tiempo Libre: Incluye el fomento de las diversas culturas, la práctica de la educación física, la recreación y el deporte formativo.

\$ 3.460.520

Educación para la Sexualidad: Impartida en cada caso de acuerdo con las necesidades psíquicas, físicas, y afectivas de los educandos según su edad. El estudio de estos temas y la formación en tales valores no exige asignatura específica.

\$ 2.056.000

Compra de Equipos en Beneficio de los Estudiantes: Comprende el gasto de los proyectos educativos en bienes físicos muebles, dirigida a la formación y capacitación de los estudiantes para mejorar la calidad de educación en el colegio.

\$ 4.687.640

Otros Proyectos: Corresponde aquellos, que no se contemplan dentro de las anteriores definiciones y aquellos que tengan destinación específica. Todo proyecto en su formulación debe estar enfocado al fortalecimiento y cumplimiento del Proyecto Educativo Institucional (PEI), en beneficio de los procesos de enseñanza, aprendizaje de los estudiantes y de iniciativas que propicien el mejoramiento continuo de la calidad educativa institucional.

\$ 2.641.800

ADMINISTRATIVO

- ✓ El Consejo Directivo se reunió 12 veces a lo largo del año tal como consta en las actas. Se abordaron temas presupuestales, de organización institucional, de revisión y remisión de casos cuando se presumió la ocurrencia de violencias en contra de estudiantes, de revisión y ajustes al manual de convivencia y al SIE, entre otros.
- ✓ Periódicamente se realizaron reuniones de Consejo académico, Comité de Convivencia, Comité de mantenimiento, COPASST, Comité de sostenibilidad contable, PAE, en las que se va avanzando de acuerdo con las competencias de cada uno de ellos. Registro en actas.

ADMINISTRATIVO

- ✓ Se realizaron reuniones Interestamentales con el fin de avanzar en la evaluación institucional lo cual permitió que se pudiera proyectar el PIMA basados en la mirada de padres de familia, docentes, estudiantes, egresados, administrativo. De allí se trazaron las metas institucionales 2025
- ✓ A través del comité de mantenimiento se hizo seguimiento constante a las dificultades que se iban presentando con la planta física en las 3 sedes y se realizó en mantenimiento preventivo y correctivo acorde al presupuesto con el que se contaba:

ADMINISTRATIVO - MANTENIMIENTO

<u>CONCEPTO</u>
CONTRATO ANUAL DE MANTNEIMIENTO GENERAL DE LAS TRES SEDES DE LA INSTITUCION (OBRAS MENORES)
FUMIGACION, LAVADO DE TANQUES Y RECARGA DE EXTINTORES EN LAS TRES SEDES DE LA INSTITUCION
SERVICIO DE PODA DE CESPED EN LA SEDE B DE LA INSTITUCION
MANTENIMIENTO DE CANALES Y BAJANTES
MANTENIMIENTO HIDROSANITARIO RES. 0352 DE NOV. DE 2023
ENCERRAMIENTO (REJA) SEDE C DE LA INSTITUCION

ADMINISTRATIVO - MANTENIMIENTO

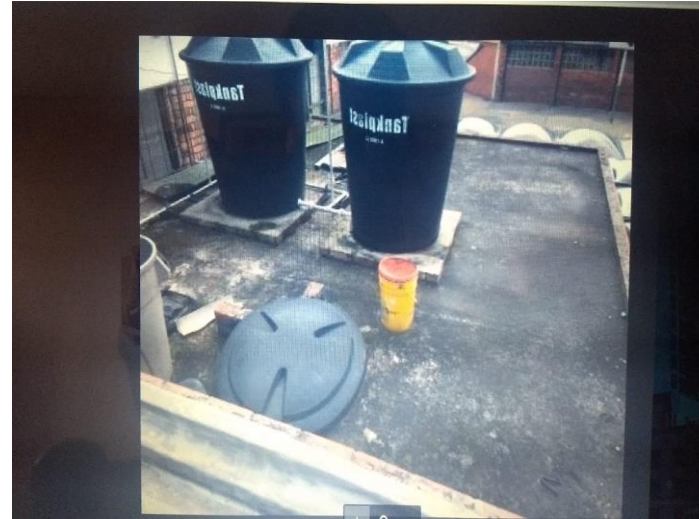

ADMINISTRATIVO - MANTENIMIENTO



ADMINISTRATIVO - MANTENIMIENTO



ADMINISTRATIVO - MANTENIMIENTO



ADMINISTRATIVO - MANTENIMIENTO



ADMINISTRATIVO - MANTENIMIENTO



ADMINISTRATIVO - MANTENIMIENTO



ADMINISTRATIVO - MANTENIMIENTO



ADMINISTRATIVO - MANTENIMIENTO

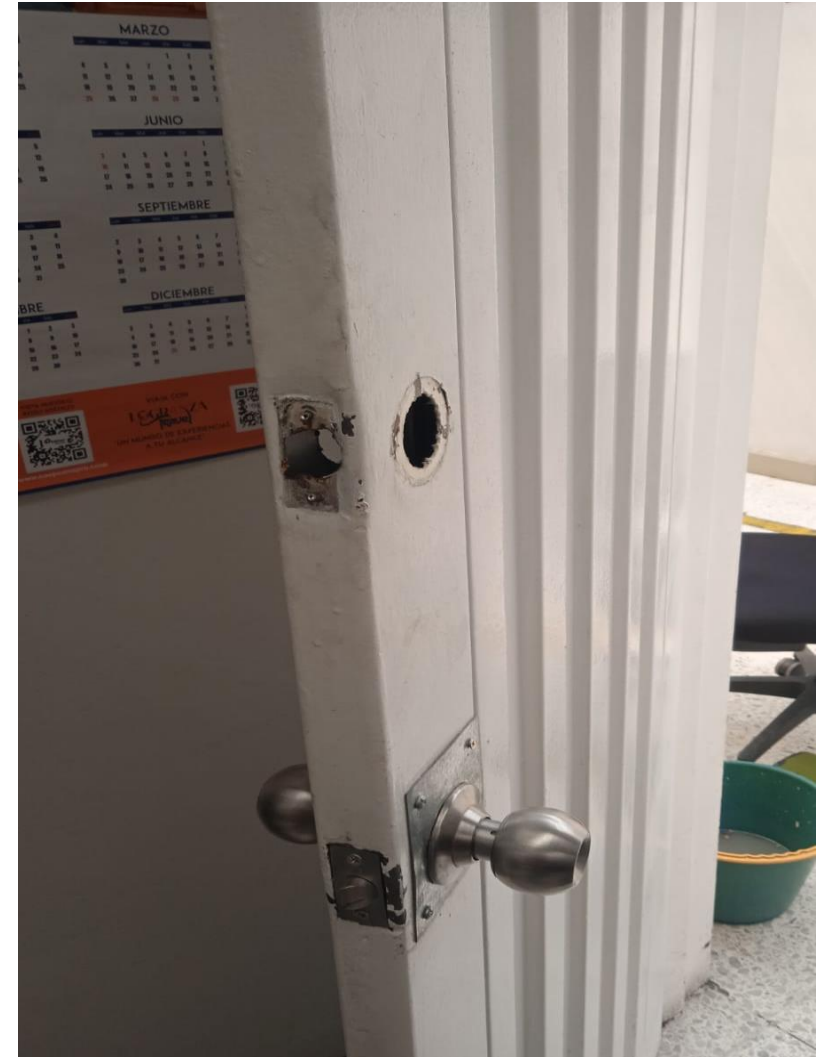

ADMINISTRATIVO - MANTENIMIENTO

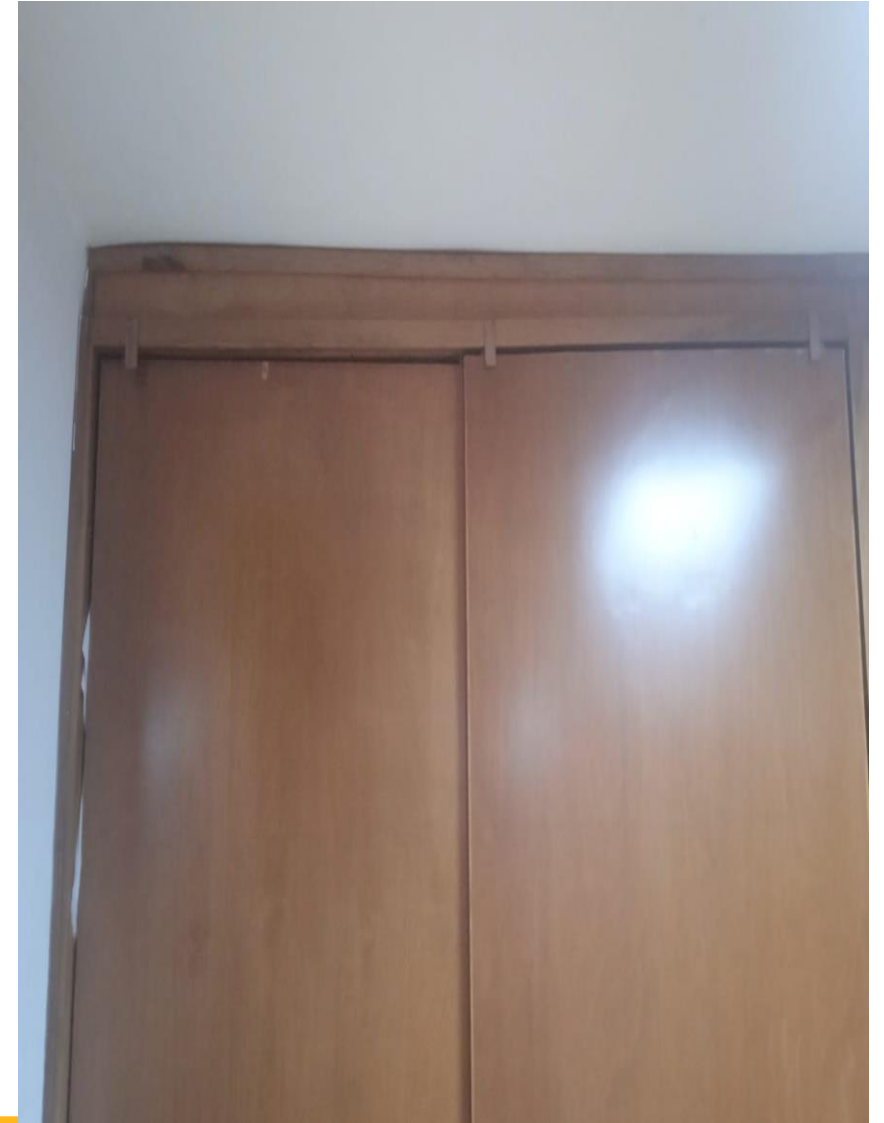
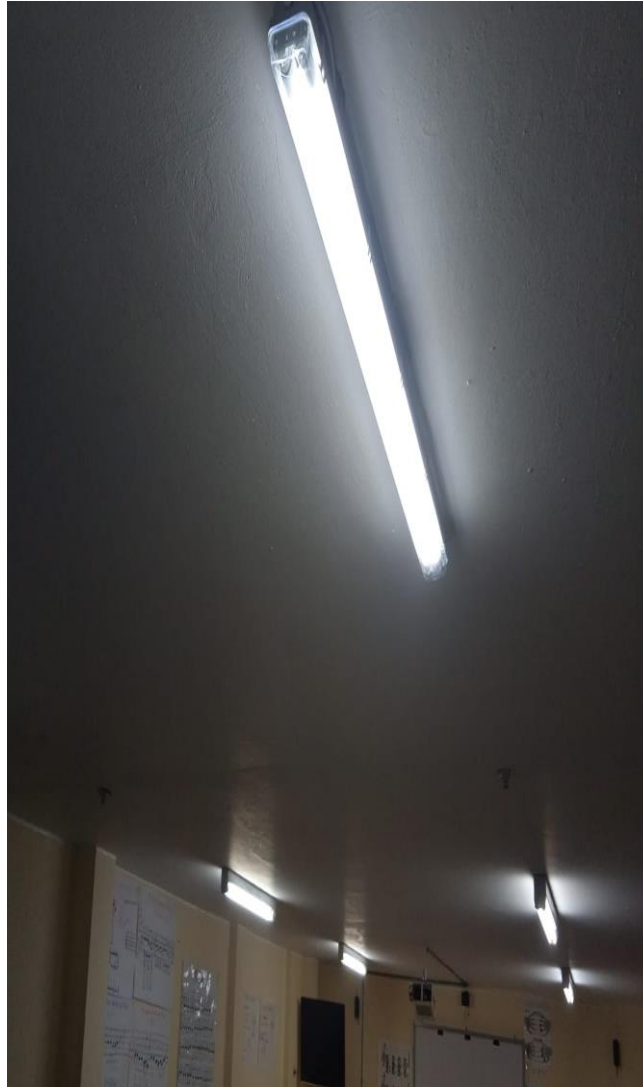

ADMINISTRATIVO



ADMINISTRATIVO

REGISTRO FOTOGRAFICO COLEGIO NESTOR FORERO ALCALA
OBJETO: MANTENIMIENTO PREVENTIVO Y CORRECTIVO HIDROSANITARIO EN LAS SEDES A, B Y C
DE LA INSTITUCIÓN

SELLO PERIMETRAL DE LAVAMANOS



DESMONTE, SUMINISTRO E INSTALACIÓN DE SIFÓN PLÁSTICO FLEXIBLE O DE ACORDEÓN
COMPLETO, MONEDA SIN ROBOSE (LAVAMANOS)



ADMINISTRATIVO - MANTENIMIENTO



ADMINISTRATIVO - MANTENIMIENTO



ADMINISTRATIVO - MANTENIMIENTO



ADMINISTRATIVO - INVENTARIOS

SIDRE: Sistema de Información de Recursos Educativos. de los elementos solicitados a través de este sistema queda pendiente por recibir los siguientes elementos:

- Elementos deportivos sede A
- Monitor interactivo marca One Screen de 65” para el laboratorio sede A
- Material didáctico para preescolar sede B
- Computador de escritorio para coordinación sede C

Se adquirieron por el FSE los siguientes elementos:

- Dos cabinas activas y un micrófono condensado para la sede
- Tableros magnéticos con fichas en inglés para los salones de las sedes B y C.

ADMINISTRATIVO - INVENTARIOS

Quedan pendientes por recibir los demás requerimientos realizados desde la plataforma SIDRE, entre lo que se cuenta:

CANTIDAD	DESCRIPCION
25	SILLAS TIPO UNIVERSITARIAS DIESTRAS (SEDE A)
4	ARCHIVADORES METALICOS (SECRETARIA)
36	ELEMENTOS DEPORTIVOS (SEDE A)
26	ELEMENTOS DIDACTICOS PARA SEDE B

ADMINISTRATIVO - INVENTARIOS

Para el segundo semestre de este año se espera recibir por parte de la Dirección de Dotaciones Escolares de la SED:

- 10 computadores de escritorio
- 50 pupitres de transición (conjunto de 5 mesas con 5 sillas)
- Material de educación física con destino a la sede C (232 elementos).
- 1 silla ergonómica para la sede A
- Etiquetas autoadhesivas de seguridad para la biblioteca de la sede A.

ADMINISTRATIVO - INVENTARIOS

Bajas

En el año 2024 se hizo un proceso de bajas en el cual se entregaron 213 elementos de cómputo y mobiliario procedentes de la SED. Del FSE se dieron de baja 14 elementos de cómputo.

ADMINISTRATIVO - INVENTARIOS

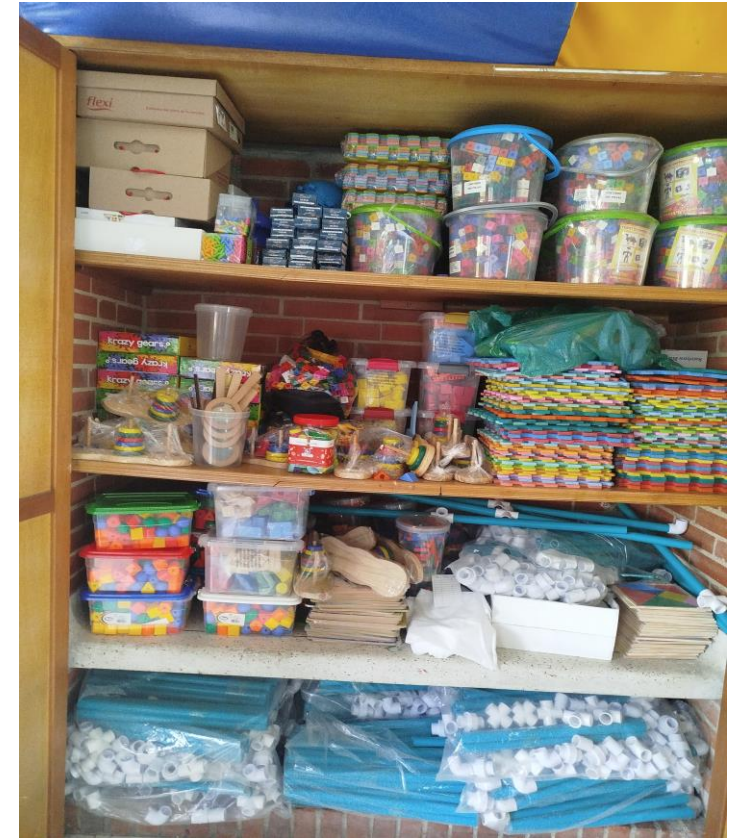
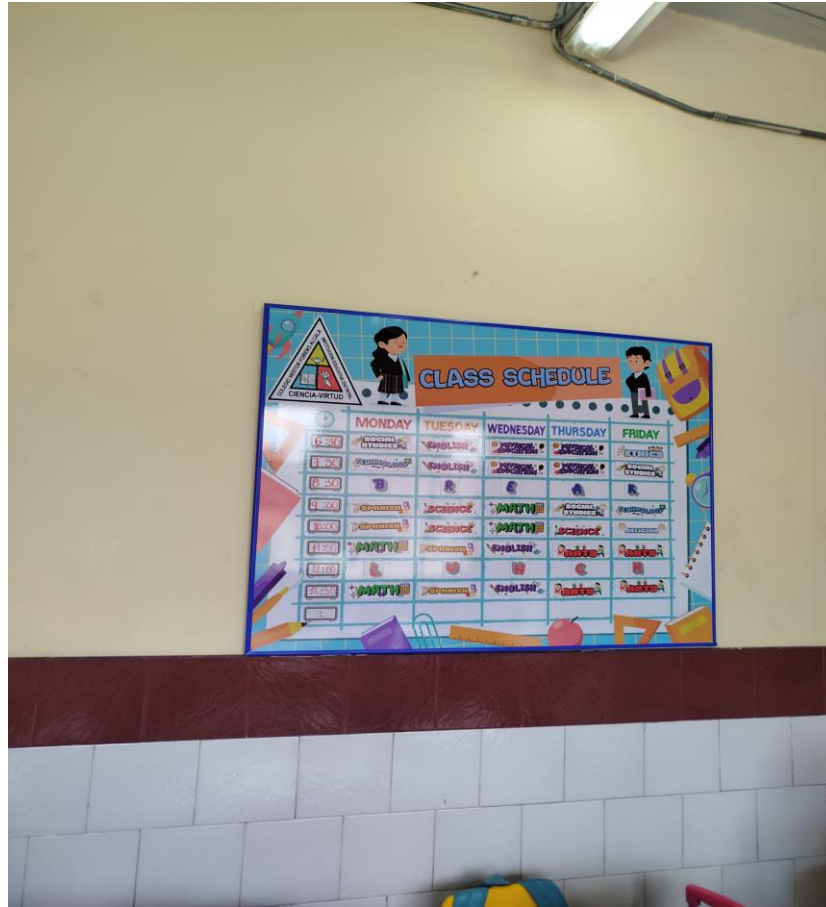

Gracias



SECRETARÍA DE
EDUCACIÓN

