



ALCALDÍA MAYOR
DE BOGOTÁ D.C.
Secretaría
Educación



GESTION FINANCIERA, PRESUPUESTAL Y CONTABLE 2025

GERMAN EDUARDO BERNAL VILLOTA - Rector
MARCELA PINZON ALDANA - Auxiliar Financiera
DIEGO JAVIER MARTINEZ AVENDAÑO - Contador

Bogotá D.C., 06 de Febrero de 2026



¿Cuál es el Marco Normativo de la ejecución financiera y presupuestal de los FSE?

MARCO NORMATIVO



- 01** EOP Principios Presupuestales - Decreto 111/96 y 714/96
- 02** Decreto 1075 de 2015 - Decreto reglamentario del sector educación - Sección 3 y Sección 4
- 03** Manual para la gestión financiera y contractual de los FSE
- 04** Directiva Ministerial 22/2010 Orientaciones sobre usos de recursos de gratuidad
- 05** Directiva Ministerial 55/2014 Orientaciones planeación y desarrollo salidas escolares
- 06** Circular SED 003/2020 Lineamientos de ejecución, seguimiento y cierre presupuestal 2020 y programación presupuestal vigencia 2021 en la SED
- 07** Resolución 886/2017 de la SED (Implementa y adopta SICAPITAL en los FSE).
- 08** Las directivas para la prestación del servicio educativo en el marco de la emergencia sanitaria por el COVID-19, que sean expedidas por el MEN y la SED para la vigencia 2021

¿Cómo se
determina el
Presupuesto?



ESTRUCTURA DEL PRESUPUESTO DEL FSE

INGRESOS



- INGRESOS OPERACIONALES
- INGRESOS POR TRANSFERENCIAS
- INGRESOS DE CAPITAL

FSE

Ordenador del Gasto
Auxiliar Administrativo
con Funciones
Financieras

GASTOS



- GASTOS DE FUNCIONAMIENTO
- GASTOS DE INVERSION

INGRESOS

Operacionales

Son recursos propios que percibe el Colegio, en forma regular y en el desarrollo normal de sus actividades. (Certificados y Constancias, Reposición de carné, Reposición agenda y manual de convivencia y Tienda escolar)

Transferencias

Son recursos que percibe el colegio de otros niveles del Estado con fundamento en un mandato legal.

Los tipos de transferencias que se incluyen como ingresos en los colegios son:

- * **Transferencias del Sistema General de Participaciones**, recursos del nivel nacional
- * **Transferencias del Distrito**, que financian parte de los gastos de funcionamiento y/o la realización de un proyecto específico.

Capital

Ingresos que percibe el colegio de carácter ocasional, provenientes entre otras por los siguientes conceptos: excedentes financieros, rendimientos financieros y donaciones.

GASTOS

Funcionamiento

Contienen dos grupos: **Servicios Personales** y **Gastos Generales**, para su cálculo es de vital importancia la proyección teniendo en cuenta el Plan Anual de Adquisiciones de acuerdo con el Proyecto Educativo Institucional.

***Servicios Personales:** Son erogaciones que realizan las instituciones educativas como Contraprestación a los servicios que se reciben provenientes de las diferentes formas de contrataciones existentes y establecidas en normas vigentes, como los servicios del contador, la sistematización de boletines de rendimiento escolar.

* **Gastos Generales:** Son apropiaciones destinadas a la adquisición de bienes y servicios necesarios para el funcionamiento de las instituciones educativas. Incluyen el pago de sentencias judiciales, impuestos, contribuciones y otros gastos.

Inversión

Son los gastos en los que incurre el colegio para el desarrollo educativo y cultural de su comunidad, es decir, aquellos que contribuyen a mejorar el nivel educativo de los estudiantes y a reforzar el Proyecto Educativo Institucional del colegio.



¿Cómo se ejecutó el presupuesto 2025?

EJECUCION INGRESOS

INGRESOS OPERACIONALES
100%

TRANSFERENCIAS: SGP/SED
100%

RECURSOS DE CAPITAL
100%

EJECUCION INGRESOS

INSTITUCION EDUCATIVA REPUBLICA DEL ECUADOR

EJECUCION PRESUPUESTAL DE INGRESOS VIGENCIA 2025

diciembre 31, de 2025

CONSOLIDADO

COD	CONCEPTO	PPTO INICIAL	MODIFICACIONES			PPTO	TOTAL	%	SALDO POR
			APLAZAMIENTO	ADICION	REDUCCION	DEFINITIVO	EJECUTADO	EJEC	RECAUDAR
(1)	(2)	(3)	(4)	(5)	(6)	(7)=(3)+(4)+(5)+(6)	(8)	(9) = (8)/(7)	(10) = (7) - (8)
	INGRESOS OPERACIONALES	7.800.000	0	430.000	-1.689.247	6.540.753	6.518.153	100%	22.600
2120402010402	Certificaciones y Constancias.	300.000	0	0	0	300.000	277.400	92%	22.600
21204040201	Tienda Escolar	7.500.000	0	430.000	-1.689.247	6.240.753	6.240.753	100%	0
	TRANSFERENCIAS/SECRETARIA DE EDUCACION DTO	134.984.597	0	86.324.521	0	221.309.118	221.309.118	100%	0
22101	Ministerio de Educación Nacional - MEN	81.595.466	0	54.605.177	0	136.200.643	136.200.643	100%	0
2240104	Secretaria de Educación del Distrito - SED	53.389.131	0	31.719.344	0	85.108.475	85.108.475	100%	0
	RECURSOS DE CAPITAL	490.000	0	55.322.468	0	55.812.468	55.819.945	100%	-7.477
243	Rendimientos por Operaciones Financieras	490.000	0	369.374	0	859.374	866.851	101%	-7.477
245	Excedentes Financieros	0	0	54.953.094	0	54.953.094	54.953.094	100%	0
	TOTALES	143.274.597	0	142.076.989	-1.689.247	283.662.339	283.647.216	100%	15.123

EJECUCION GASTOS

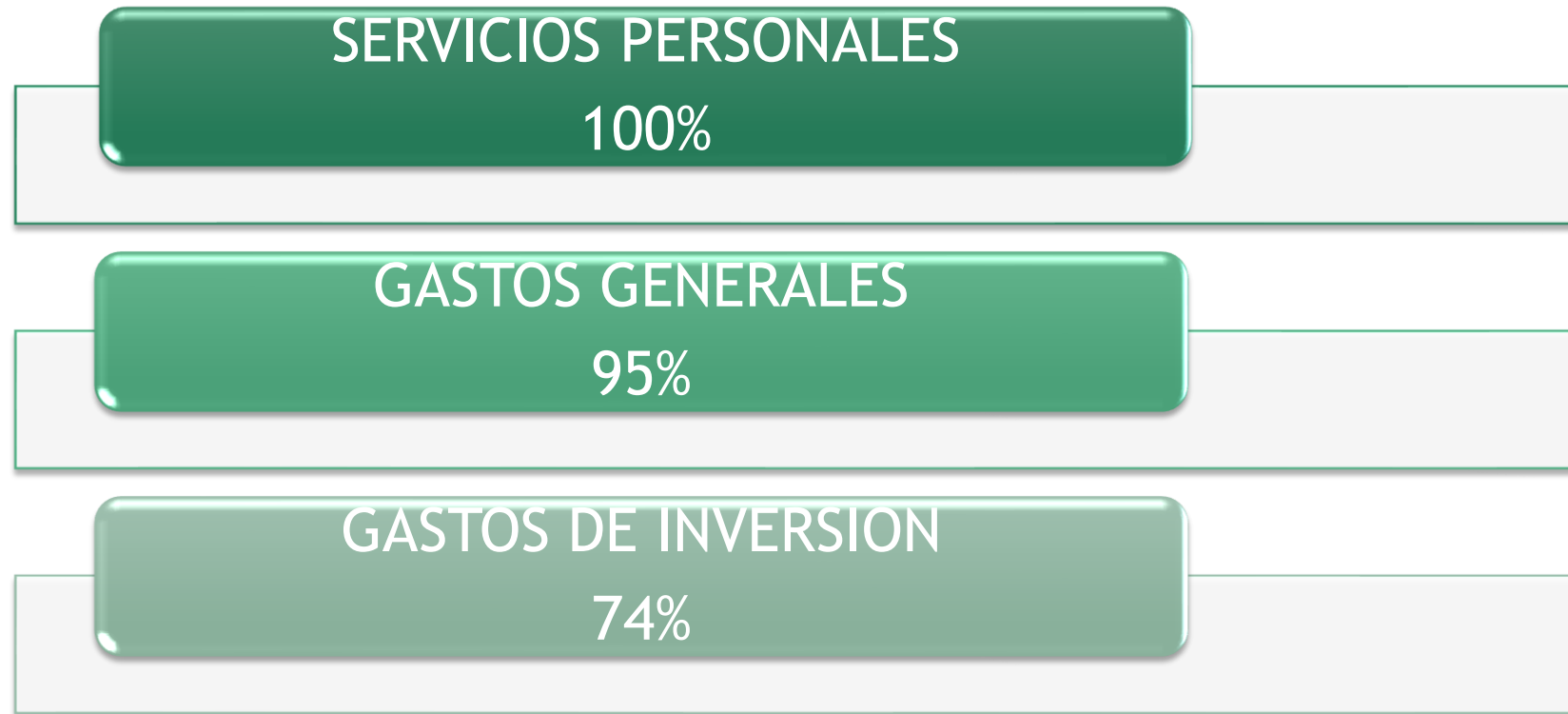

EJECUCION GASTOS

INSTITUCION EDUCATIVA REPUBLICA DEL ECUADOR

EJECUCION PRESUPUESTAL DE GASTOS E INVERSION VIGENCIA 2025

diciembre 31, de 2025

CONSOLIDADO

COD	CONCEPTO	PTTO INICIAL	MODIFICACIONES			PPTO DEFINITIVO (7)=(3)+(4)+(5)+(6)	DISPONIBILIDADES (8)	EJECUTADO (9)	TOTAL GIROS (10)	RESERVAS CONSTITUIDAS (11) = (8) - (10)	% EJEC. (12)	% GIRO (13)	SALDO X EJECUTAR (14)
			TRASLADO (4)	ADICION (5)	REDUCCION (6)								
(1)	(2)	(3)	(4)	(5)	(6)	(7)=(3)+(4)+(5)+(6)	(8)	(9)	(10)	(11) = (8) - (10)	(12)	(13)	(14)
	SERVICIOS PERSONALES	-	-	11.888.000	-	11.888.000	11.888.000	11.888.000	9.906.670	1.981.330	100%	83%	-
311020301	Honorarios Entidad	-	-	11.888.000	-	11.888.000	11.888.000	11.888.000	9.906.670	1.981.330	100%	83%	-
	GASTOS GENERALES	123.274.597	-	100.602.966	(1.689.247)	222.188.316	211.736.307	211.622.880	211.622.880	-	95%	100%	10.452.009
3120102	Gastos de computador	3.500.000	(1.333.400)	-	-	2.166.600	2.166.600	2.166.600	2.166.600	-	100%	100%	-
312010401	Material Didáctico	16.000.000	(4.350.000)	2.000.000	-	13.650.000	11.776.679	11.776.679	11.776.679	-	86%	100%	1.873.321
312010403	Otros Materiales y Suministros	16.000.000	4.350.000	2.000.000	-	22.350.000	21.693.681	21.693.681	21.693.681	-	97%	100%	656.319
312010405	PI-Materiales y Suministros	-	-	29.758.758	-	29.758.758	29.758.758	29.758.758	29.758.758	-	100%	100%	-
3120203	Gastos de transporte y comunicación	1.000.000	(1.000.000)	-	-	-	-	-	-	-	0%	0%	-
312020301	FI-Gastos de Transporte y Comunicación	-	-	2.650.000	-	2.650.000	2.650.000	2.650.000	2.650.000	-	100%	100%	-
312020401	Derechos de Grado	4.056.000	-	1.000.000	-	5.056.000	2.877.304	2.877.304	2.877.304	-	57%	100%	2.178.696
312020403	Carné	1.856.300	(650.750)	-	-	1.205.550	1.205.550	1.205.550	1.205.550	-	100%	100%	-
31202040501	Manual de Convivencia	3.500.000	(327.100)	-	-	3.172.900	3.172.900	3.172.900	3.172.900	-	100%	100%	-
312020406	Otros Impresos y Publicaciones	4.000.000	-	1.000.000	-	5.000.000	4.999.960	4.999.960	4.999.960	-	100%	100%	40
312020501	Mantenimiento de la entidad	59.362.297	7.729.250	57.074.208	(1.689.247)	122.476.508	117.124.948	117.124.948	117.124.948	-	96%	100%	5.351.560
312020502	Mantenimiento de Mobiliario y Equipo	4.000.000	(4.000.000)	-	-	-	-	-	-	-	0%	0%	-
3120303	Intereses y Comisiones	-	32.000	120.000	-	152.000	113.427	-	-	-	0%	0%	38.573
312030501	Salidas Pedagógicas	8.000.000	1.550.000	5.000.000	-	14.550.000	14.196.500	14.196.500	14.196.500	-	98%	100%	353.500
312030502	Otras Actividades	1.000.000	(1.000.000)	-	-	-	-	-	-	-	0%	0%	-
3120307	Inscripción y partic. en competencias deport., culturales y científicas	1.000.000	(1.000.000)	-	-	-	-	-	-	-	0%	0%	-
	GASTOS DE INVERSION	20.000.000	-	29.586.023	-	49.586.023	36.841.581	36.841.581	36.841.581	-	74%	100%	12.744.442

EJECUCION GASTOS

INSTITUCION EDUCATIVA REPUBLICA DEL ECUADOR EJECUCION PRESUPUESTAL DE GASTOS E INVERSION VIGENCIA 2025 diciembre 31, de 2025

CONSOLIDADO

COD	CONCEPTO	PTTO INICIAL	MODIFICACIONES			PPTO DEFINITIVO	DISPONIBILIDADES	EJECUTADO	TOTAL GIROS	RESERVAS CONSTITUIDAS	% EJE.	% GIRO	SALDO X EJECUTAR
			TRASLADO	ADICION	REDUCCION								
(1)	(2)	(3)	(4)	(5)	(6)	(7)=(3)+(4)+(5)+(6)	(8)	(9)	(10)	(11) = (9) - (10)	(12)	(13)	(14)
33112	Materiales y recursos para el fortalecimiento de aprendizajes en lenguaje.	900.000	1.000.000	-	-	1.900.000	1.900.000	1.900.000	1.900.000	-	100%	100%	-
33116	Materiales y recursos para otras áreas fundamentales.	1.088.000	-	-	-	1.088.000	1.088.000	1.088.000	1.088.000	-	100%	100%	-
33122	Convivencia escolar, salud mental y habilidades socioemocionales y ciudadanas.	1.500.000	-	-	-	1.500.000	-	-	-	-	0%	0%	1.500.000
33123	Educación técnica, para el trabajo y continuidad de trayectorias educativas.	7.140.000	-	-	-	7.140.000	3.808.000	3.808.000	3.808.000	-	53%	100%	3.332.000
33124	Fortalecimiento de proyectos pedagógicos transversales.	9.372.000	(1.000.000)	12.000.000	-	20.372.000	17.797.118	17.797.118	17.797.118	-	87%	100%	2.574.882
33128	FI-Materiales y recursos educativos que permitan realizar adaptaciones y flexibilizaciones curriculares	-	-	16.361.717	-	16.361.717	11.024.157	11.024.157	11.024.157	-	67%	100%	5.337.560
33130	PI-Materiales y recursos para el desarrollo integral de la primera infancia	-	-	1.224.306	-	1.224.306	1.224.306	1.224.306	1.224.306	-	100%	100%	-
	TOTALES	143.274.597	-	142.076.989	(1.689.247)	283.662.339	260.465.888	260.352.461	258.371.131	1.981.330	92%	99%	23.196.451

% PARTICIPACION GASTOS X RUBRO

RUBRO	VR. EJECUTADO
Mantenimiento de la entidad	117.124.948
Gastos de Inversión - Proyectos	36.841.581
PI-Materiales y Suministros	29.758.758
Otros Materiales y Suministros	21.693.681
Salidas Pedagógicas	14.196.500
Honorarios Entidad	11.888.000
Material Didáctico	11.776.679
Otros Impresos y Publicaciones	4.999.960
Manual de Convivencia	3.172.900
Derechos de Grado	2.877.304
FI-Gastos de Transporte y Comunicación	2.650.000
Gastos de computador	2.166.600
Carné	1.205.550
TOTALES	260.352.461

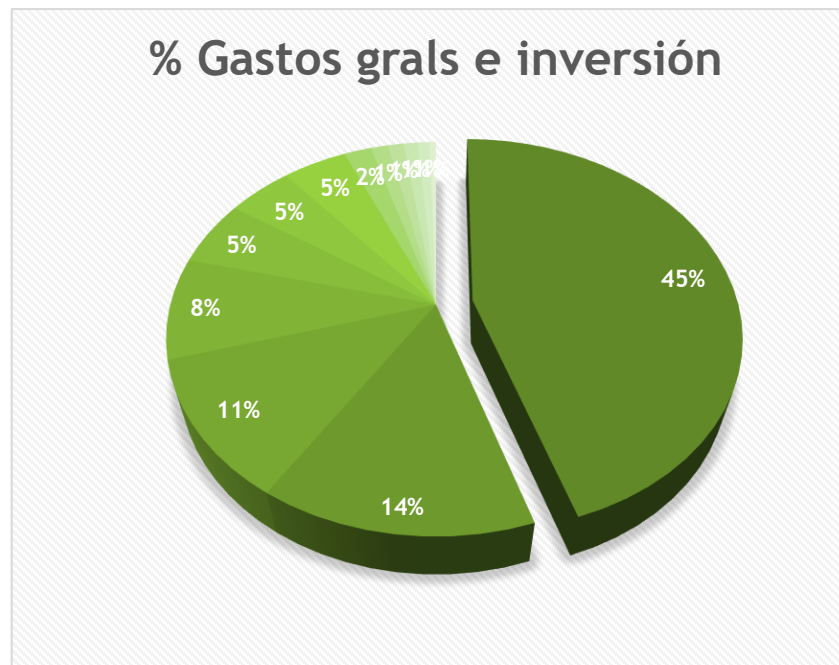

% PARTICIPACION CONTRATOS DE MANTENIMIENTO

% Contratos de Mantenimiento IED

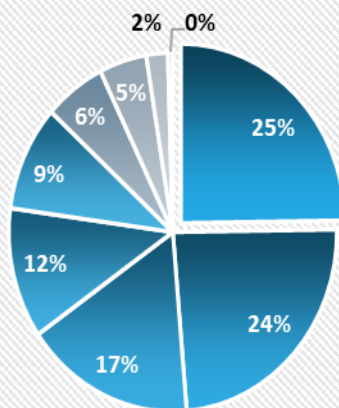

CONTRATO	VALOR	MES COMPRA /SERV.
REPARACIONES LOCATIVAS GRALS	\$ 29.000.000,00	FEB.A NOV.
IMPERMEABILIZACION TERRAZAS	\$ 27.991.264,00	NOV.
MOTOBOMBAS / RCI / PLANTA ELECTRICA	\$ 19.558.966,00	MAY.JUL.SEP.NOV.
ASCENSOR	\$ 13.804.000,00	AGO.A NOV.
PODA CESPED	\$ 11.186.000,00	MAR.MAY.AGO. NOV.
PELICULA UV VIDRIOS	\$ 7.055.000,00	NOV.
FUMIGACION Y LAVADO DE TANQUES	\$ 5.474.000,00	MAR.-SEP.
SUMINISTROS FERRETERIA	\$ 2.496.418,00	SEP.
RECARGA EXTINTORES	\$ 559.300,00	NOV.
TOTAL	\$ 117.124.948,00	

Registro fotográfico de los servicios de mantenimiento

Recarga de extintores



Lavado de tanques

TANQUE 2 SUBTERRANEO - AGUAS LLUVIAS



Lavado de tanques

TANQUE 1 SUBTERRANEO - AGUA POTABLE



Lavado de tanques



TANQUE 3 SUBTERRANEO - CONTRA INCENDIOS



Registro fotográfico de los servicios de mantenimiento

Fumigación

ÁREA 1 CONTROL DE INSECTOS VOLADORES - FUMIGACIÓN

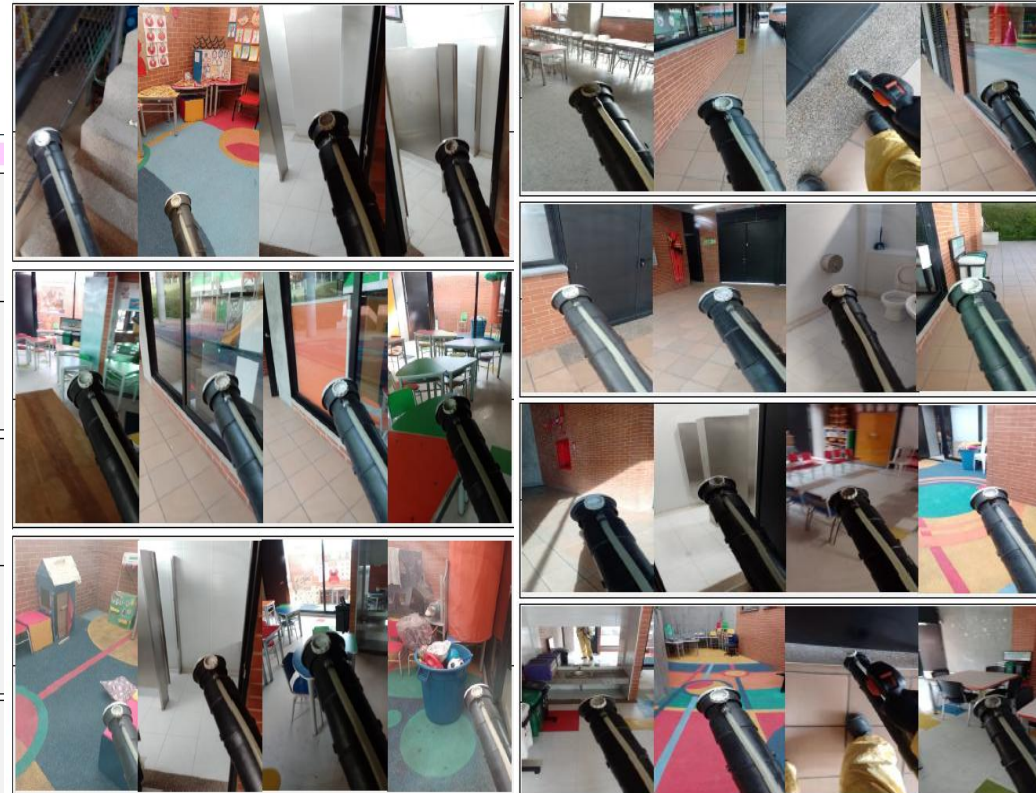
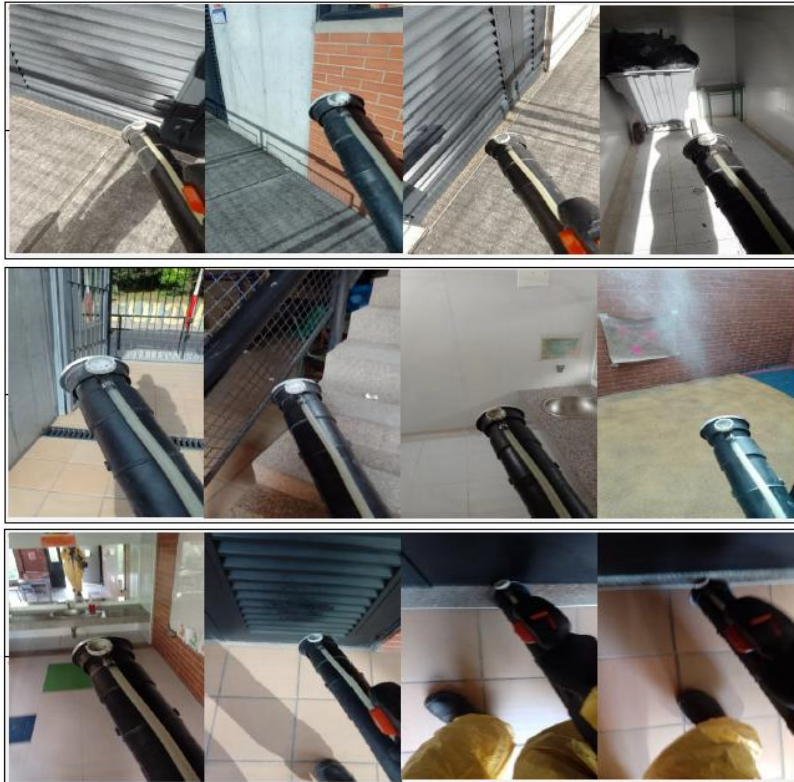

ÁREA 2 CONTROL DE ROEDORES



Registro fotográfico de los servicios de mantenimiento

Poda de Césped



Registro fotográfico de los servicios de mantenimiento

Motobombas, Red contraincendios y Planta eléctrica

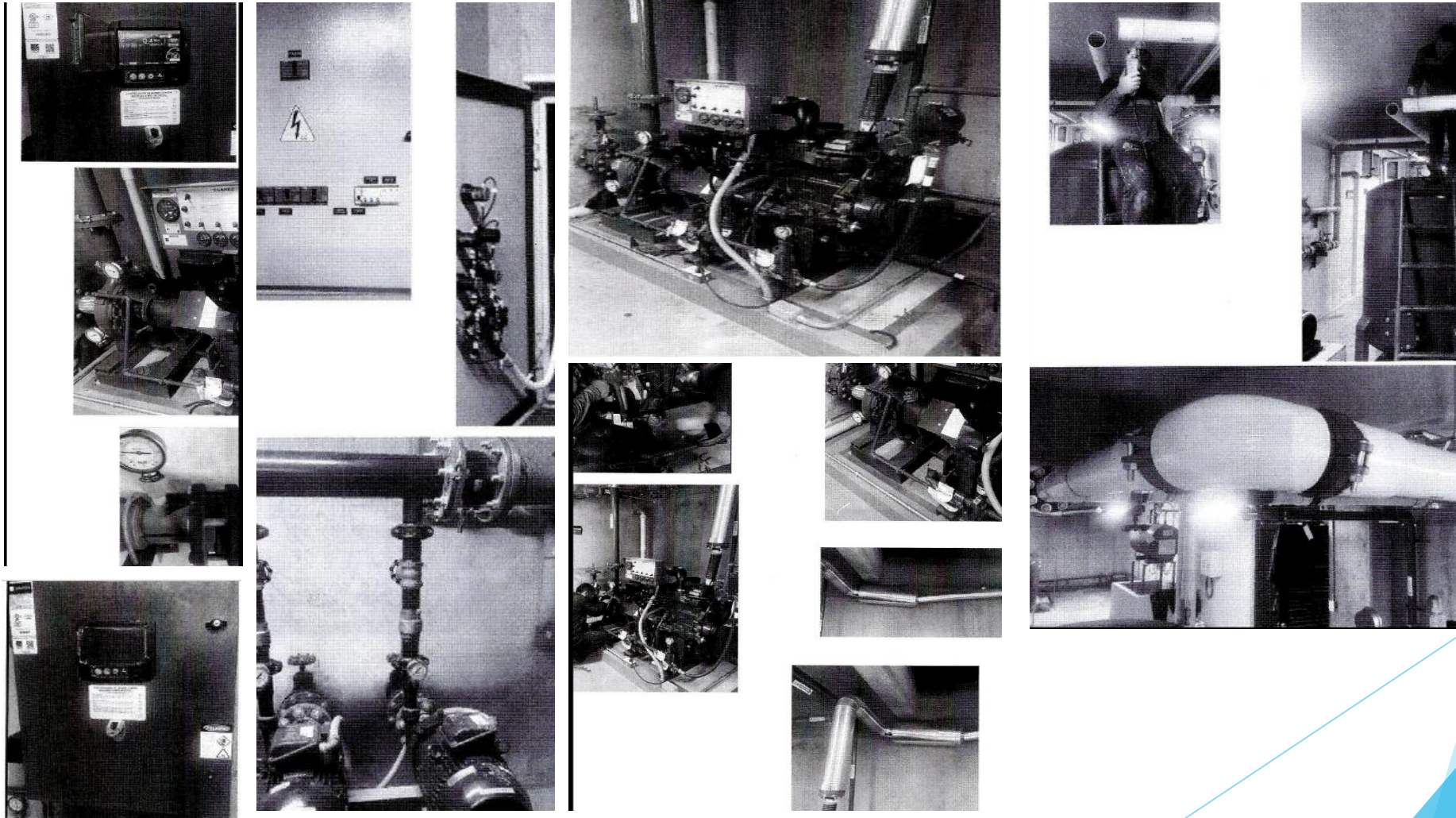

Registro fotográfico de los servicios de mantenimiento

Impermeabilización terrazas

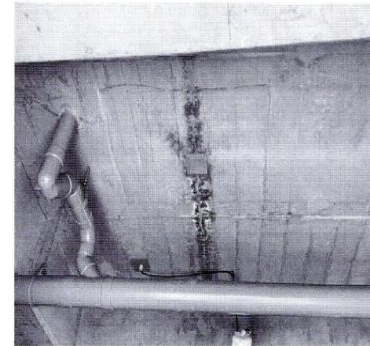
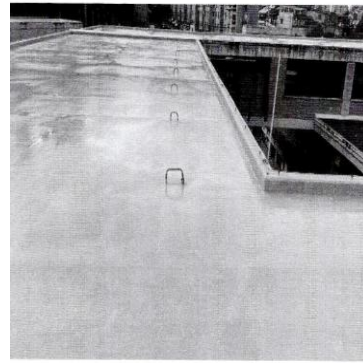
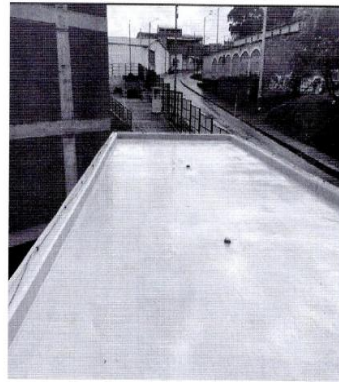
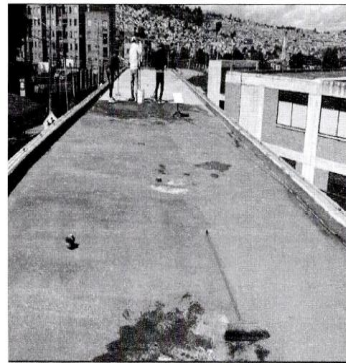
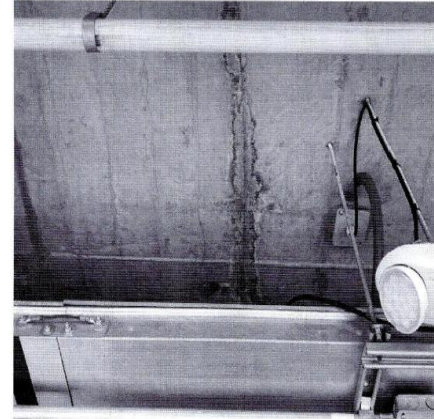
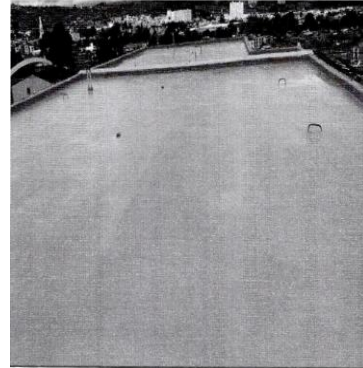
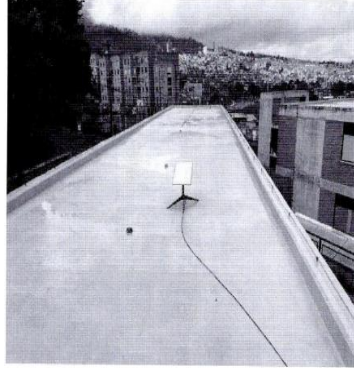

Registro fotográfico de los servicios de mantenimiento

Reparaciones locativas generales

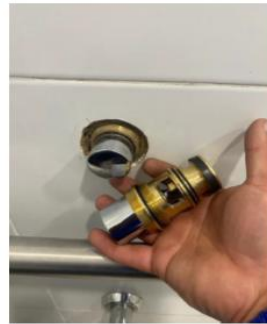
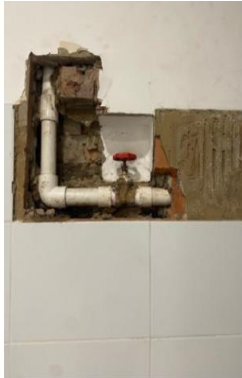

Registro fotográfico de los servicios de mantenimiento

Ascensor

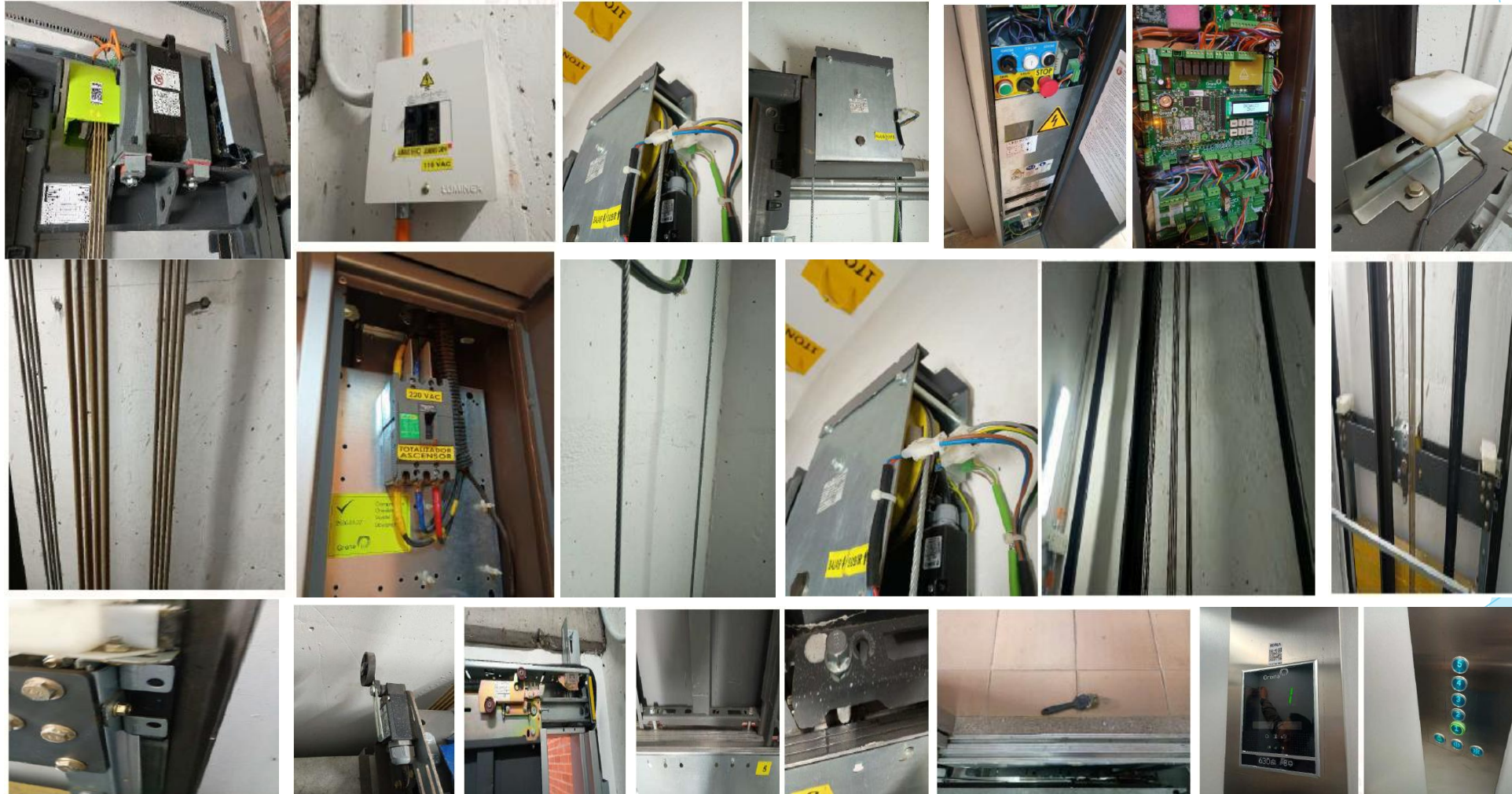

INQUIETUDES Y VEEDURIA EN EL CORREO DE PAGADURIA

pagaduriarepecuador4@educacionbogota.edu.co

GRACIAS.