

BREAKING NEWS NFA



¡BOLETÍN # 12!

ESTA SEMANA EN EL NÉSTOR

BREAKING NEWS NFA



1. **Izada de la tierra y el agua**
 2. **Semana del niño**
 3. **Reflexionemos en familia**
 4. **Orientación e inclusión en el NFA**
La inclusión y la empatía impactan en el desarrollo de niños y niñas del NFA
 5. **Gestión administrativa en el NFA**
- Próxima Semana !!!**



BREAKING NEWS NFA



Celebración día del agua y la tierra



SEMANA DEL NIÑO

**Diseñé una
Cámara de
vigilancia!**



Jorge Forero
juego libre con plastilina
Transición
Néstor Forero Alcalá

**Que nunca se vaya de tí la
magia de ser niño...**

Feliz día del niño y la niña

SEMANA DEL NIÑO



SEMANA DEL NIÑO



MEDIAS LOCAS



SEMANA DEL NIÑO



DIA DEL NIÑO



LA FAMILIA ES LA PRIMERA ESCUELA



La familia y la escuela son dos instituciones fundamentales en la educación de los niños y niñas. La familia es la primera escuela, y en ella se aprenden los primeros valores y normas de convivencia. La escuela, por su parte, complementa la educación familiar y proporciona los conocimientos y habilidades necesarios para el desarrollo personal y profesional.

La familia tiene un papel fundamental en la educación de los niños y niñas en los siguientes aspectos:

1. Provisión de amor, cuidado y protección: La familia es el lugar donde los niños y niñas deben sentirse seguros y amados. Es en la familia donde aprenden a establecer relaciones saludables y a desenvolverse en el mundo.

2. Enseñanza de valores y normas: La familia es responsable de transmitir a los niños y niñas los valores y normas que rigen la sociedad. Estos valores y normas les ayudarán a convertirse en personas responsables y respetuosas.

3. Fomentar el aprendizaje: La familia puede fomentar el aprendizaje de los niños y niñas de muchas maneras, como leyendo con ellos, jugando con ellos, o animándoles a participar en actividades culturales y deportivas.

En los comentarios, compartimos el artículo de la WWCMMF sobre "La familia tiene que educar para que la escuela pueda enseñar", que puede de utilidad.

WWCMMF



ENCUENTRO CON PADRES Y CUIDADORES DE PRIMARIA

SE CONTINÚAN CON LOS TALLERES EN NUESTRAS SEDES, CON EL APOYO DE FUNDACIÓN LUIS ANDRÉS COLMENARES ESCOBAR, UN ESPACIO DE PREVENCIÓN DE RIESGOS PARA NIÑOS Y NIÑAS DE NUESTRA INSTITUCIÓN.

CONSUMO SPA-RUMBAS PESADAS-REDES SOCIALES Y RETOS.



Acompañamiento de Movilidad en entornos escolares, gestionado con la alcaldía del sector.

EL ACOMPAÑAMIENTO DE MOVILIDAD EN BOGOTÁ ES UNA ESTRATEGIA INTEGRAL DE LA ALCALDÍA QUE GARANTIZA LA SEGURIDAD EN HORAS DE ENTRADA Y SALIDA DE INSTITUCIONES EDUCATIVAS, REVISAN Y BUSCAN POSIBLES ALTERNATIVAS PARA AUTOS MAL ESTACIONADOS EN LA SEDE A Y B; TAMBIÉN SE VIENEN DESARROLLANDO JORNADAS DE SENSIBILIZACIÓN NOCTURNA CON LA COMUNIDAD CERCA DE LA SEDE B.



Acompañamiento de Movilidad en entornos escolares, gestionado con la alcaldía del sector.

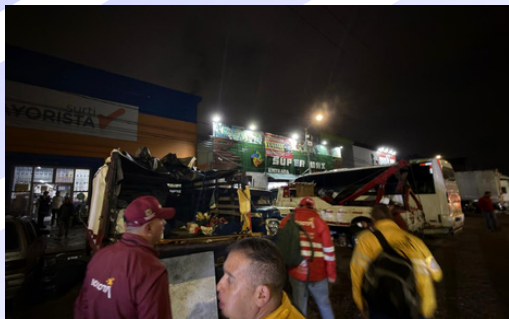

Próxima Semana:

- Cierre de periodo.
- Celebración del día del trabajo en todas las sede
- Reunión de padres de estudiantes reiniciantes:
en sede C

