



COLEGIO NUEVO HORIZONTE IED
LEMA

**"Juntos construimos un NUEVO HORIZONTE
para la paz y la felicidad"**



HORIZONTE AL DÍA

N. 13

NUESTRO PEI

"UN NUEVO HORIZONTE UNA ESPERANZA DE VIDA"

INFORMACIÓN DIRIGIDA A:

Padres de familia
Estudiantes
Docentes Orientadoras
Docentes de apoyo
Docentes
Directivos Docentes
Egresados

Correo para solicitud de constancias y certificados escolares:
certificadosnuevohorizonte@gmail.com

[Colegio Nuevo Horizonte \(IED\) | Portal Red Académica \(redacademica.edu.co\)](http://Colegio Nuevo Horizonte (IED) | Portal Red Académica (redacademica.edu.co))



Ingreso página web



Información Institucional



NUBIA MAGNOLIA CHINGATÉ HORTÚA
RECTORA

SEMANA No. 13

Del 27 de abril al 02 de mayo

27
lunes

6:20 am –7:30 am Atención Caso Convivencia Sede D
8:00 am –4:00 pm visita supervision DLE
8:00 am- Reunión virtual Contrato

7:00 am – 10:00 am_ Reunion Consejo Directivo
2:00 pm _ Reunión virtual Autoevaluación PIMA

28
martes

29
miercoles

8:00 am –2:00 pm_ Reunión Equipo Directivo
8:00 am_ Visita DCCE_ Sede D
8:00 am_ Visita Servicios Administrativos

Cierre primer trimestre actividad acordada media jornada
anticipada en todas las sedes y jornadas
por compensatorio colectivo jornada de votación

30
jueves

01
viernes

DIA DEL TRABAJO- FESTIVO

Clase # 8 PREICFES
No hay actividades Aprobar

02
sábado

Rectoría



BienEstar Somos Comunidad Horizontina



BienEstar Somos Comunidad Horizontina

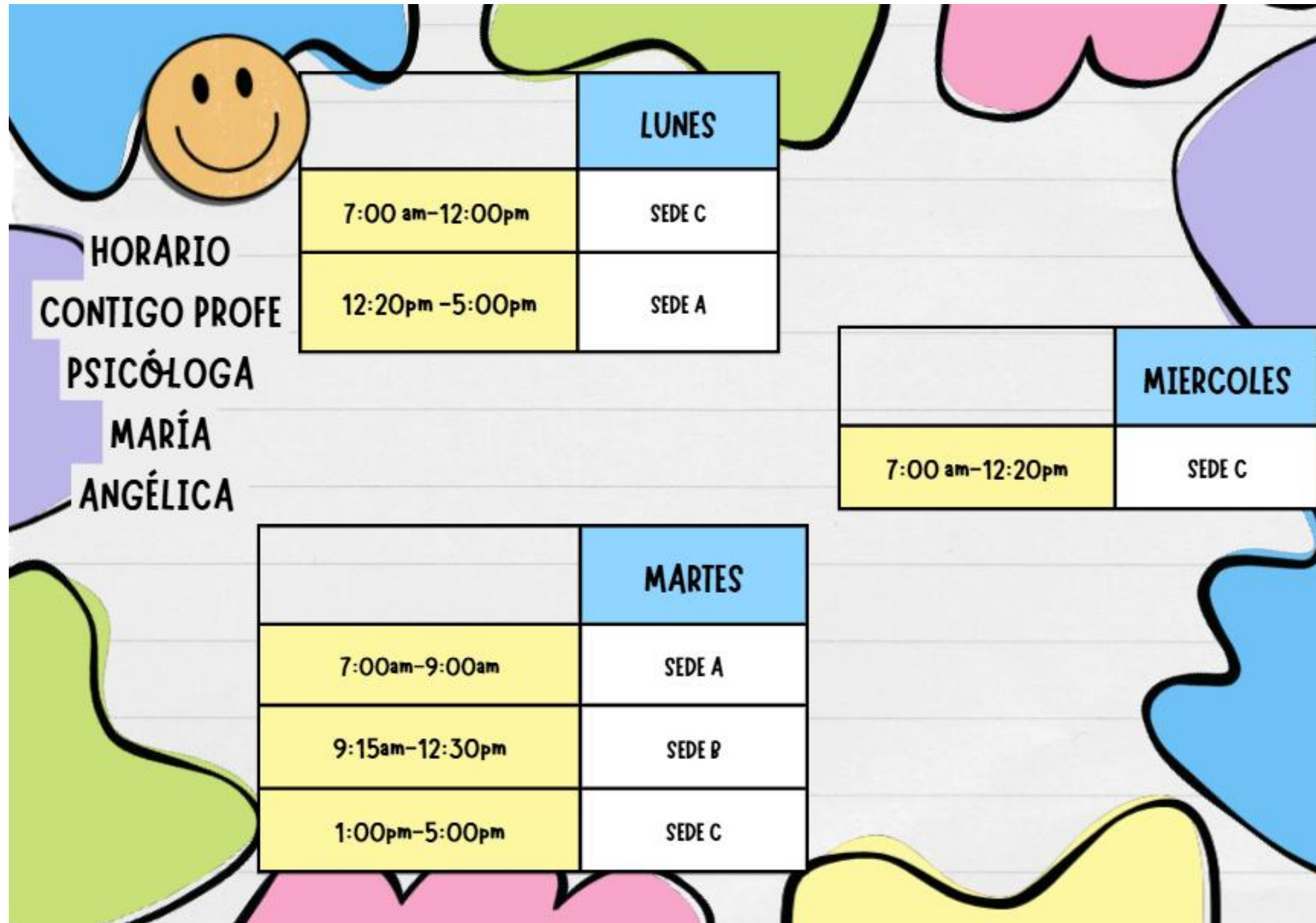

**HORARIO
CONTIGO PROFE
PSICÓLOGA
MARÍA
ANGÉLICA**

	LUNES
7:00 am-12:00pm	SEDE C
12:20pm -5:00pm	SEDE A

	MIERCOLES
7:00 am-12:20pm	SEDE C

	MARTES
7:00am-9:00am	SEDE A
9:15am-12:30pm	SEDE B
1:00pm-5:00pm	SEDE C

COPASST

¡PAUSAS ACTIVAS VISUALES!

YOGA VISUAL

Ejercicios para mejorar la visión

PASO 1: Oscuridad Total



Cubre tus ojos con las palmas de las manos durante 2 minutos. Relaja los músculos oculares en completa oscuridad.

PASO 2: Derecha-Izquierda



Mueve los ojos horizontalmente de derecha a izquierda y de izquierda a derecha. Repite 10 veces manteniendo la cabeza fija.

PASO 3: De Esquina a Esquina



Mira en diagonal de esquina a esquina. Alterna entre las diagonales y repite 10 veces para fortalecer los músculos.

PASO 4: Rotaciones



Realiza círculos completos con los ojos. Haz 5 rotaciones en sentido horario y 5 en sentido antihorario.

PASO 5: Arriba-Abajo



Mueve los ojos verticalmente de arriba hacia abajo y de abajo hacia arriba. Repite 10 veces lentamente.

PASO 6: Descanso Final



Cierra los ojos y respira profundamente durante 1 minuto. Ejercicios para fortalecer la vista y reducir la fatiga ocular causada por pantallas.



categorias del
Torneo Cubo Rubick 🏆

PRESENTACIÓN ★ DE LA ★ CATEGORÍA ★ AVANZADOS ★



SANTIAGO SANDOVAL

MAIKEL CABALLERO

PRESENTACIÓN ★ DE LA ★ CATEGORÍA ★ EXPLORADORES ★



BRAYAN PALOMINO

ANDRÉS RINCÓN

ANGEL NEVA

ARBEY MORENO

PRESENTACIÓN ★ DE LA ★ CATEGORÍA ★ MAYORES ★

★ STIVEN FORERO	★ DAVID GRANADOS	★ MARÍA PAULA BARRETO
★ EMILY BARRERA	★ BREINER MEJÍA	

CONTINUAMOS CON ESTA EXCELENTE
ACTIVIDAD Categorías del Torneo Cubo Rubick 🏆
PONENCIA: ORDEN EN EL CAOS
Estudiante: Pablo Guerrero 1101 SEDE A JM
Asesora: Docente Yinna Bustos



APLICACIÓN DE PRUEBAS TRIMESTRALES



Permiten valorar el avance académico de los estudiantes durante cada periodo, identificando fortalezas y aspectos por mejorar, se aplican en las clases de las docentes **Benedicta Ávila** y **Sandra Milena Pachón**



PRUEBAS I TRIMESTRALES



SEDE A JT

Coordinador Hugo González Higuera



CRONOGRAMA CIERRE PRIMER TRIMESTRE



DECLARAMOS
EL BUEN TRATO

FECHA	ACTIVIDAD
Abril 18 al 20	Parametrización sistema de apoyo escolar
Abril 22, 23 y 24	Líderes de área que pertenecen al Consejo Académico Institucional suben indicadores plataforma de apoyo escolar
Abril 27	Apertura plataforma SAE (Sistema de apoyo escolar). Docentes suben valoraciones, inasistencias del primer trimestre 2026
Mayo 01 Mayo 8	Inicia segundo trimestre Cierre plataforma SAE
Mayo 11 al 15	Comisiones de evaluación y promoción primer trimestre
Mayo 14 y 15	Registro novedades plataforma SAE
Mayo 19 y 20	Dirección de curso: diligenciamiento seguimiento académico
Mayo 21	Entrega de informes académicos (Boletines) a padres de familia y planes de nivelación correspondientes al primer trimestre
Mayo 21 a 4 Junio	Entrega de actividades de nivelación por parte de los estudiantes que deben nivelar alguna áreas o asignatura del primer trimestre a los docentes respectivos



NUESTRAS ACTIVIDADES

LUNES 27 DE ABRIL: Ajuste horario

Los estudiantes de los siguientes cursos deben traer los cuadernos y actividades según el siguiente ajuste por situaciones administrativas.

1ra Hora 701 Biología Doc Julio García

2da Hora 701 Ed Religiosa Doc Adriana Moreno

4 hora 702 L Castellana Doc Liliana Rojas

5 hora 703 Matemáticas Doc Dora Vanegas

6 Hora 703 Física Doc Francisco Fino

JUEVES 30 DE ABRIL, 2026

Día de la matemáticas

Los estudiantes salen a las 3:20 pm

Estudiantes de Sena sede Torca reciben clase en el horario habitual en la sede A JT en el salón 101 B

En el horario de 1:00 a 5:30 pm, razón por la cual el docente Julio García orientara sus clase en el salón 302

Fundación niños de los Andes

Coordinador Hugo González Higuera

Propuesta de Flexibilización Educativa: Restituyendo el Derecho a Aprender

Esta propuesta busca implementar estrategias de flexibilización curricular para estudiantes de la Fundación que presentan "extraedad" debido a situaciones de vulnerabilidad (pobreza, desplazamiento o violencia).

El objetivo es garantizar la permanencia escolar y la justicia educativa mediante un proceso de ubicación diagnóstica y promoción anticipada.



Diagnóstico y Justificación de la Flexibilidad

35% de la población en condición de extraedad.

Mientras el 65% sigue un ritmo regular, una tercera parte requiere estrategias pedagógicas diferenciadas para evitar la deserción.

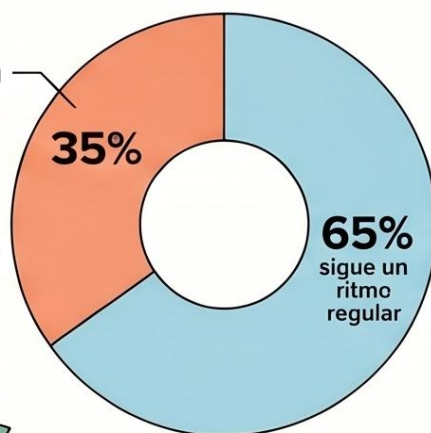

Marco de Justicia Educativa. Se prioriza el desarrollo de competencias y la restitución del derecho a la educación sobre el cumplimiento rígido de grados por edad.



La extraedad como expresión de desigualdad estructural. No es un déficit del estudiante, sino el resultado de rupturas por desplazamiento forzado, pobreza extrema o migración.

Concentración de Extraedad por Nivel Educativo

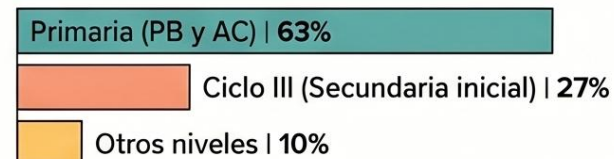

Ruta de Ubicación y Promoción (5 Semanas)



Semanas 1 y 2: Acogida y Valoración

Inicia con la adaptación en la fundación seguida de una valoración psicopedagógica integral.



Semanas 3 y 4: Evaluación Pedagógica Flexible

Valoración en aula (cognitiva y actitudinal) mediante evidencias diversas como proyectos, portafolios y pruebas orales/escritas.



Semana 5: Ubicación y Aprobación

El Consejo Académico analiza la comisión de evaluación para definir el grado específico del estudiante.

NotebookLM

En el marco de la estrategia flexible "Volver a la Escuela" de la Secretaría de Educación del Distrito, el equipo de docentes de la Fundación Niños de los Andes, vinculados la Institución, desarrollaron una propuesta pedagógica y metodológica que impacte a la población de estudiantes que por diversas circunstancias continúan sus trayectorias educativas en instituciones supervisadas por el ICBF. La propuesta fue socializada en el Consejo Académico del martes 21 de abril.

Fundación niños de los Andes

Coordinador Hugo González Higuera

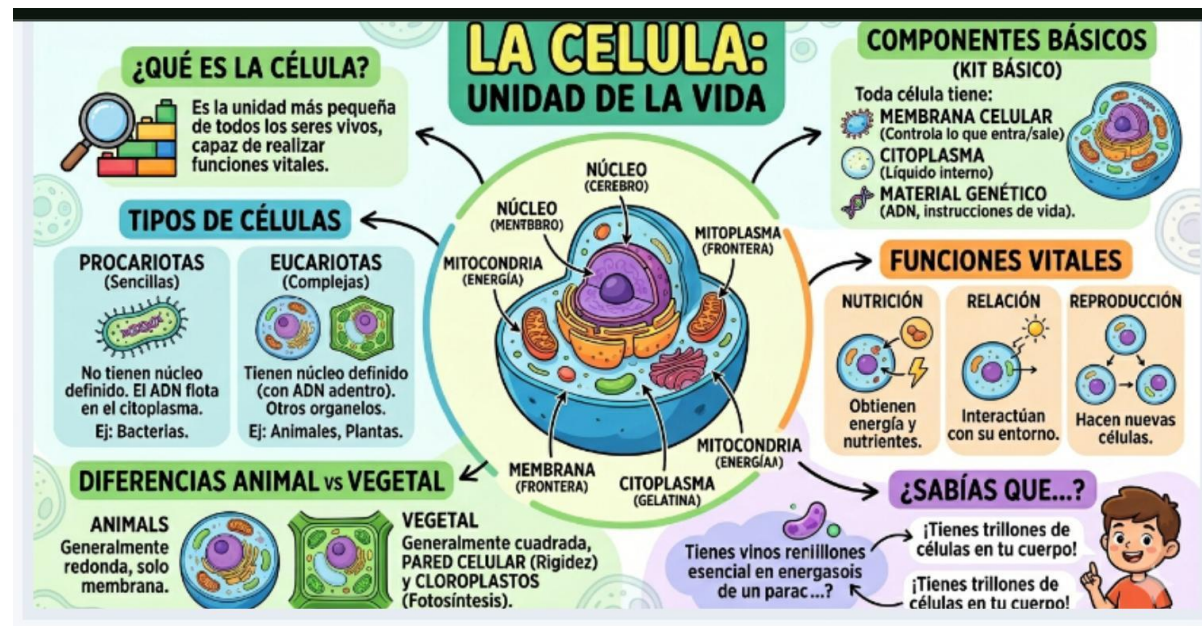

El equipo de docentes de la Fundación adelantó la aplicación de pruebas trimestrales, utilizando la IA como herramienta de generación, se potenciaron las habilidades de las y los estudiantes en los diferentes campos de pensamiento.



April: mes de la tolerancia

- 27** - encuentros entendamos los límites grados 5°
- 28** - taller ¿y si pedir ayuda te hiciera mejor docente?
- 30** - inauguración juegos intercurso.
- 30** - día del niño y la niña

Sede B
Jornada Mañana
 Coordinador Alberto Pacheco

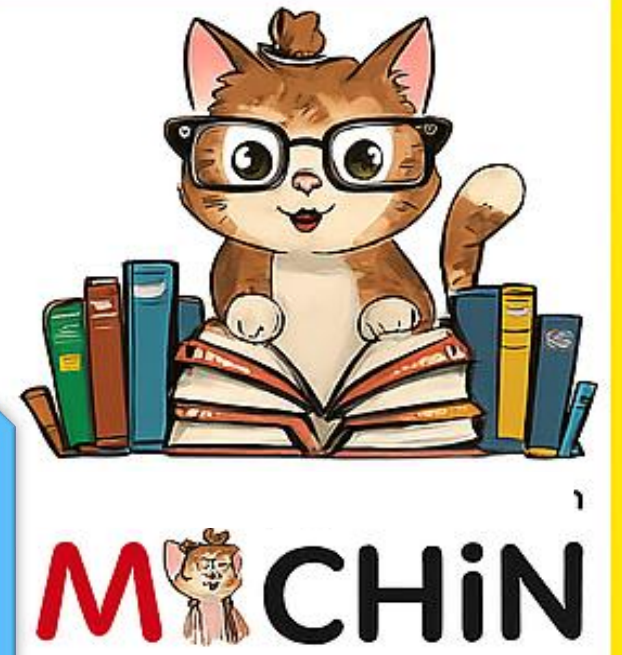
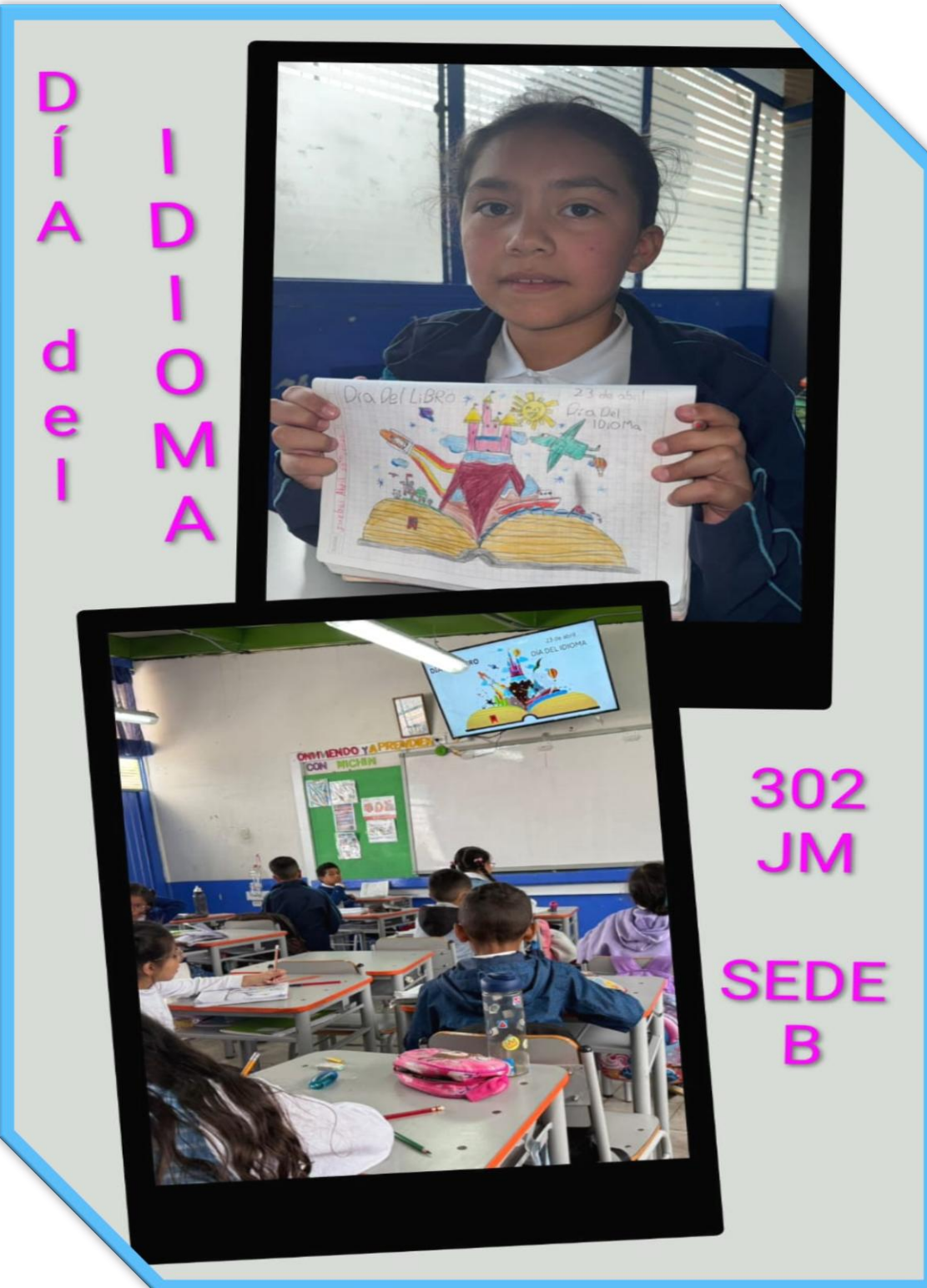

Sede B
 Jornada Mañana
 Coordinador Alberto Pacheco

302
 JM
 SEDE
 B



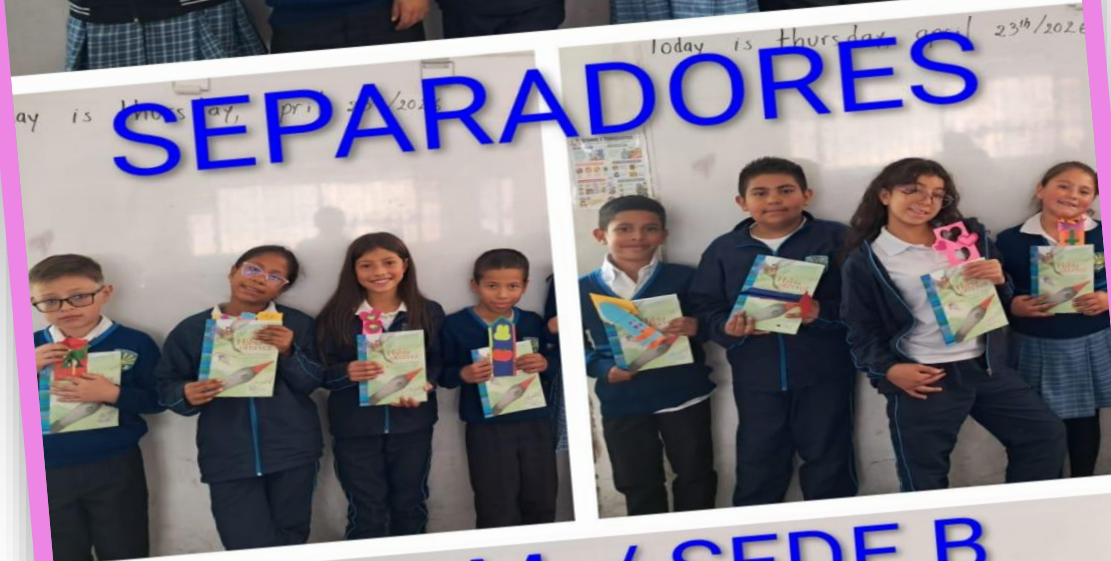

SEPARADORES
503 - J.M. / SEDE B



Sede B - 504 - J.M.

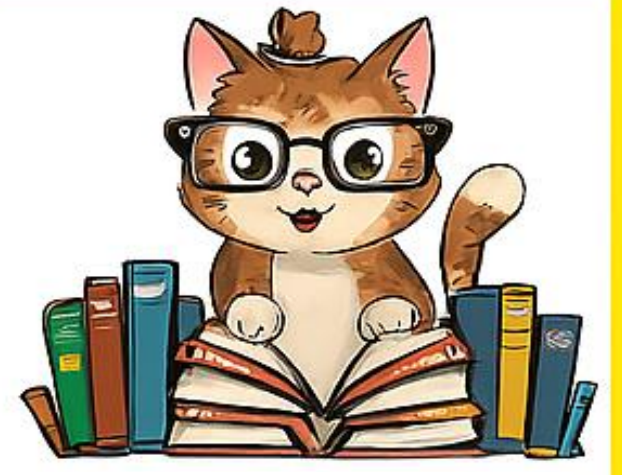

MUCHIN

Sede B
Jornada Mañana
Coordinador Alberto Pacheco





Sede B
Jornada Mañana
Coordinador Alberto Pacheco



IZADA DE BANDERA



DÍA DEL IDIOMA



DÍA del IDIOMA

1 DE MAYO DÍA DEL TRABAJO

“ En este Primero de Mayo, celebramos el **esfuerzo**, la **dedicación** y el **compromiso** de todos los trabajadores. Que cada día sea una oportunidad para **crecer**, construir **sueños** y **aportar** a una sociedad mejor.

¡Feliz Día del Trabajo!



SEDE B
JORNADA MAÑANA

INAUGURACIÓN JUEGOS INTERCURSOS 2026

Colegio Nuevo Horizonte IED
Sede B - Jornada Mañana
jueves 30 de abril



INVITACIÓN ESPECIAL

¿Y SI PEDIR AYUDA TE HICIERA MEJOR DOCENTE?

Descubre la estrategia que cuida de ti para que puedas seguir transformando vidas.

No se trata de aguantar más. Se trata de enseñar mejor cuidándose.

CONOCE EL SISTEMA DE CRÉDITOS DE BIENESTAR DOCENTE

Una herramienta pensada para tu bienestar emocional, pedagógico y laboral.

TUS CUPONES, TU BIENESTAR

Usa tus puntos para activar el apoyo que necesitas, cuando lo necesitas.

AUXILIO POR ESTRÉS	5 pts
ESTUDIANTE EN TIEMPO FUERA	8 pts
APOYO PEDAGÓGICO	10 pts
¡NO DOY MÁS!	15 pts

Tú bienestar sostiene el aprendizaje.

TE CONTAMOS TODO EL PRÓXIMO

28 DE ABRIL | **11.50** A.M.

¡No faltes, es para ti!

ESTA ESTRATEGIA ES PARA:

- Cuidar tu salud emocional
- Prevenir el desborde y el agotamiento
- Seguir enseñando con pasión y propósito

PEDIR AYUDA NO ES FALLAR, ES ACTUAR CON RESPONSABILIDAD PEDAGÓGICA.

Sede B
Jornada Mañana
Coordinador Alberto Pacheco





Sede B JT



23 de Abril 2026



Izada de bandera
Día del Idioma

Sede BJT

Deberes para
mejorar la
convivencia.
Sandra Frias.

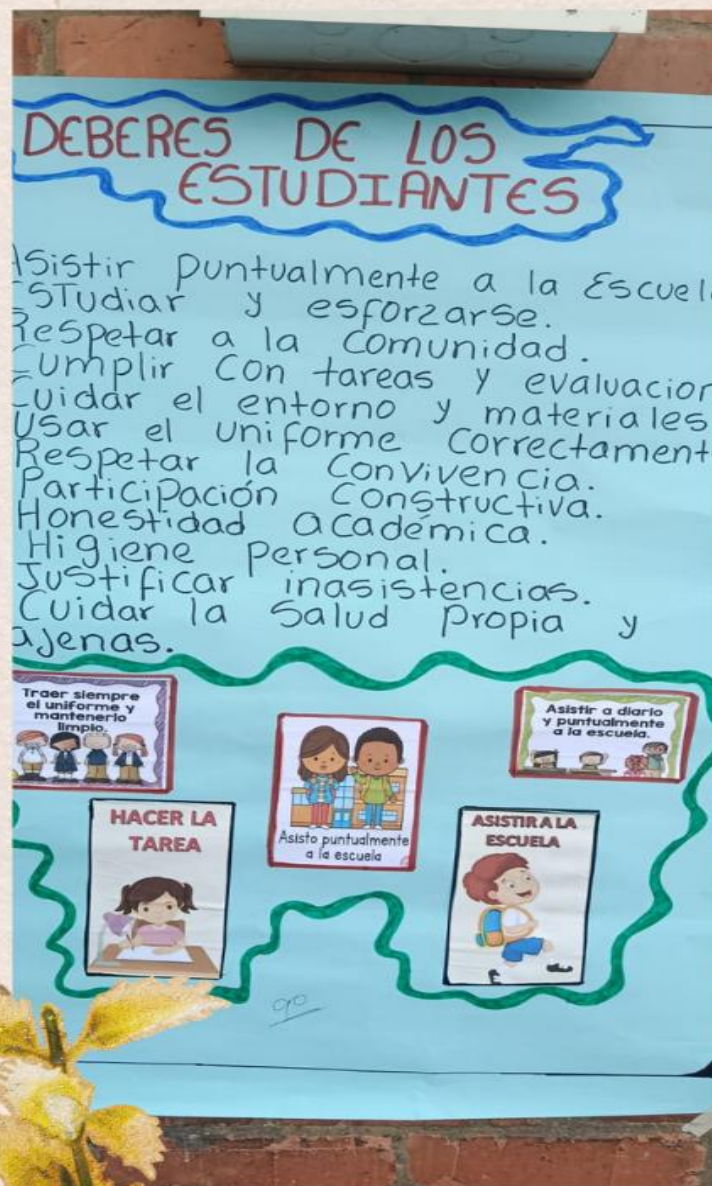

Sede B

Coordinador
Alberto Pacheco



DÍA DE LA TIERRA - 22 DE ABRIL

Somos Guardianes Horizontinos



Como Guardianes Horizontinos:

- Cuidamos la Tierra
- Protegemos la naturaleza
- Actuamos con responsabilidad ambiental

La Tierra es nuestro hogar. Cada acción que realizamos deja una huella en el ambiente. Cuidarla hoy garantiza un futuro para todos.

Objetivos del PRAE – Sostenibilidad Ambiental

- Fomentar el cuidado del entorno natural
- Promover hábitos sostenibles en escuela y el hogar
- Desarrollar la corresponsabilidad ambiental



HUELLA ECOLOGICA

Cada acción deja huella en nuestro planeta.

Uso del agua

Uso energía

Reciclar

Basura que generamos

El cambio empieza contigo

Me comprometo a cuidar el agua y el aire

COMPROMISO DEL GUARDIAN HORIZONTALINO
Proyecto Ambiental Escolar - PRAE

DÍA DE LA TIERRA 22 DE ABRIL



COMPROMISOS COMO GUARDIANES HORIZONTALINOS DEL PROYECTO PRAE SEDE B JORNADA TARDE DEL COLEGIO NUEVO HORIZONTALINO

- 🌿 CUIDAR EL MEDIO AMBIENTE
- 🌿 AHORRAR AGUA Y ENERGÍA
- 🌿 RECICLAR LOS RESIDUOS
- 🌿 PROTEGER LA NATURALEZA

Día Mundial de la Tierra

Sede B

Coordinador
Alberto Pacheco



"Cuidemos nuestro jardín"

CONMEMORACIÓN DÍA DEL IDIOMA



Leer, escribir y comunicar para convivir en paz

- Fecha: 24 de abril
- Lugar: Patio Sede B
- Invita: Grado Quinto -Jornada Tarde



Escribir es dar voz a nuestros pensamientos, emociones y sueños.



El lenguaje nos permite dialogar con respeto y resolver conflictos en



Comunicar con empatía fortalece la convivencia y el entendimiento.

A través del idioma aprendemos, crecemos y construimos un mejor futuro.



Leemos, escribimos y hablamos para aprender juntos, expresar emociones, fortalecer valores y construir una convivencia pacífica basada en el respeto y la comunicación asertiva.

Sede B

Coordinador
Alberto Pacheco

DÍA DEL IDIOMA

HABLEMOS BIEN Y LEAMOS MUCHO

Usar bien el idioma nos ayuda a comunicarnos de forma asertiva y a fortalecer la sana convivencia.



RECOMENDACIONES PARA USAR EL IDIOMA



- Usa palabras de respeto y escucha a los demás

- Di con amabilidad aquello que sientes o piensas



- Evita los insultos, gritos y alzar la voz
- Practica la escritura y el uso adecuado de las palabras



LA IMPORTANCIA DE LA LECTURA

Leer mucho nos ayuda a aprender, pensar, y conocer nuevas ideas.



Colegio Nuevo Horizonte

Aprendemos y crecemos en el conocimiento y las buenas prácticas comunicativas

Sede B

Coordinador
Alberto Pacheco



MUNDIALITO HORIZONTALINO 2026

Cordial saludo a la comunidad educativa

El jueves **30 de abril** tendremos la inauguración de los juegos en un horario de **12:20 a 3:00pm**.

Los estudiantes deben traer ese día su sudadera, limpia (pantalón, chaqueta y camiseta polo) portar la visera que se están elaborando decorada con los colores de la selección que le correspondió a cada curso.

La camiseta de la selección asignada **no es obligatoria**; si la tienes, puedes usarla.



OPCIONES DE VESTIMENTA

PARA PROFESORES Y PROFESORAS

Para la inauguración de los juegos
★ MUNDIALITO HORIZONTALINO 2026 ★

Puedes elegir una de estas opciones:

OPCIÓN 1



CAMISETA DE LA SELECCIÓN COLOMBIA, PANTALÓN DE SUDADERA AZUL

OPCIÓN 2



PANTALÓN JEAN AZUL CLARO Y CAMISETA DE LA SELECCIÓN COLOMBIA

¡Recuerda!
Ven con entusiasmo, actitud positiva y listos para disfrutar de esta gran fiesta del deporte y la unión Horizontalina.

Sede C

Coordinadora Martha Janeth Sanabria Guerrero



22 de Abril
Día Mundial
de la Tierra

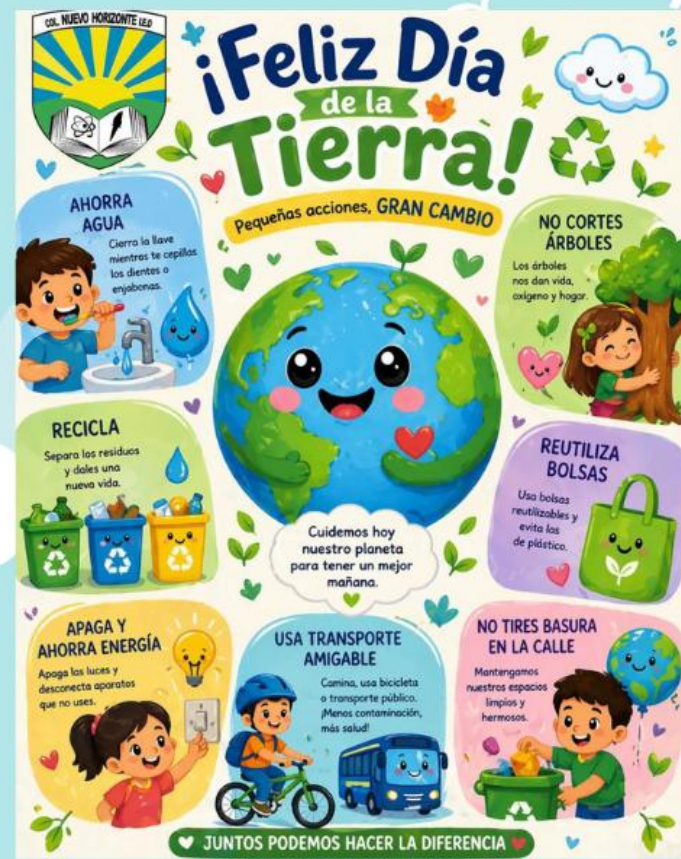

Sede C

Coordinadora Martha Janeth Sanabria Guerrero

23 de Abril
Día del Idioma



Sede C

Coordinadora Martha Janeth Sanabria Guerrero



¡Celebremos juntos!

DÍA de la NIÑEZ y la RECREACIÓN

¡Jugar es nuestro derecho!

¡Colombia, un territorio para jugar!

Te invitamos a vivir un día lleno de **alegría, juego, amistad** y **diversión**. Porque jugar nos hace felices y nos ayuda a crecer.

¡Te esperamos!

24 de abril de 2026 Desde las 7:00 a.m.

Institución Educativa Distrital "UN NUEVO HORIZONTE UNA ESPERANZA DE VIDA"

Tendremos:

- Juegos tradicionales
- Juegos cooperativos
- Actividades creativas
- Rincón de expresión
- Muchos amigos y diversión

¡Ven, juega, ríe y disfruta! ¡Este día es para ti!



Sede C

Coordinadora Martha Janeth Sanabria Guerrero



Sede C

Coordinadora Martha Janeth Sanabria Guerrero



Agenda Semanal

Lunes Reunión con equipo local de inspección y vigilancia. SED	Martes Escuela de padres de familia , jornada mañana Lidera orientación
 Reunión equipo de gestión Celebración día del niño Ciclo Uno.	Miércoles
Jueves Escuela de padres de familia , jornada tarde Lidera orientación	Viernes Festivo

ESCUELA DE PADRES DE FAMILIA SEDE C JORNADA MAÑANA

DERECHOS Y DEBERES DE LAS FAMILIAS: HABLEMOS DE CORRESPONSABILIDAD FRENTE A LAS VIOLENCIAS INVITA:



MARTES | **7:00 am**
28 DE ABRIL.

COLEGIO NUEVO HORIZONTE
Lugar: Carrera 5B No. 189B-30
Auditorio sede A

ESCUELA DE PADRES DE FAMILIA SEDE C JORNADA TARDE

DERECHOS Y DEBERES DE LAS FAMILIAS: HABLEMOS DE CORRESPONSABILIDAD FRENTE A LAS VIOLENCIAS INVITA:



JUEVES | **7:00 am**
30 DE ABRIL.

COLEGIO NUEVO HORIZONTE
Lugar: Carrera 5B No. 189B-30
Auditorio sede A

Sede D

Jornada Mañana

Coordinadora Angela Patricia Jiménez León

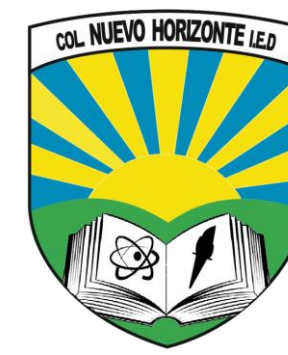
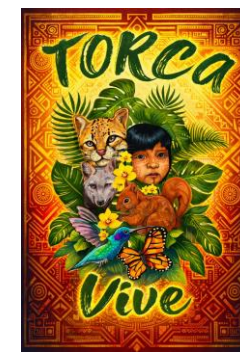

Representación olimpiadas
nacionales STEM Colombia 2026

Próxima semana

Cierre primer periodo

ORIENTACIÓN

Orientación semana del 24 al 27 de abril

SEDE A PE:
ATENCIÓN A PADRES, RECEPCIÓN Y SEGUIMIENTO DE CASOS, REUNIONES A CELULAS CON EMOCIONES, REYES, TALLERES DE PADRES, MESA DE CONVIVENCIA, COMITÉ ORGANIZADOR.



SEDE A JE:
ACTIVACIÓN DE RUTINAS, PRESENTO CUTTING E IDENTIFICACIÓN SUBIDA, SEGUIMIENTO ESTUDIANTES ORIENTACIÓN, CITACIÓN ACUDIENTES, LOGÍSTICA Y TALLERES PLAN Y SERVICIO SOCIAL.

SEDE B PE:
CONVIVENCIA, DESARROLLO DE CAMARA DE COMERCIO EN EL COLEGIO JULIO ENCARNACIÓN A CASOS Y COMITÉ DE CONVIVENCIA INSTITUCIONAL.



SEDE D:
ESCUELA DE PADRES, ATENCIÓN CASOS, DIRECCIÓN DE GRUPO, GUÍA DEL MEDIO, MESA DE CONVIVENCIA, REUNION PROYECTO EN



SEDE B JE:
TALLERES TEMPRANOS CON GRUPO FOCAL, ESCUELA DE PADRES, ENTENDIENDO LOS LÍMITES, CAPACITACIÓN HERMANOS.



SEDE C PE:
APLICACIÓN DEL TALLER SOCIOEMOCIONAL "CARNIVAL DE PELMAJES UNIDOS"



SEDE C JE:
CONTRIBUCIÓN DE LOS TALLERES SOCIOEMOCIONALES: CARNIVAL DE PELMAJES UNIDOS, ATENCIÓN A PADRES Y SEGUIMIENTO DE CASOS, ENTREGA DE CIRCULARES INVITANDO AL TALLER DE PADRES DE FAMILIA CONVIVENCIA.



ORIENTACION

Orientación semana del 27 al 30 de abril

SEDE A DE:
- ATENCIÓN A PADRES,
- RECEPCIÓN Y SEGUIMIENTO DE CASOS,
- REUNIONES A ESCUELAS CON EMOCIONES,
- KITES,
- MESA DE CONVIVENCIA,
- COMITÉ ORGANIZADOR.

SEDE B DE:
- ATENCIÓN Y SEGUIMIENTO A CASOS
- ACOMPAÑAMIENTO AL PROCESO DE MEJORAMIENTO INSTITUCIONAL.

SEDE C DE:
- TALLER ENTENDIENDO LOS LÍMITES CON QUINOTOS Y APLICACIÓN;
- ELABORACIÓN DE INFORME TRIMESTRAL DE CASOS REMITIDOS;
- SEGUIMIENTO A CASOS CANALIZADOS.

SEDE D DE:
- EQUIPO DE GESTIÓN PARA ATENDER VISITA DE INSPECCIÓN Y VIGILANCIA
- 28 SEGUNDA SESIÓN DE ENTENDIENDO LOS LÍMITES
- 29 ATENCIÓN DE CASOS
- 30 SEGUIMIENTO DE CASOS

SEDE E DE:
- FUNDACIÓN REIC, INTERVENCIÓN DRUG ABUSE
- CUADROS FERRE: MÉDICA PSQUIATRA,
- PROMERA EN EL TEMA DEL MALTRATO INFANTE EN COLOMBIA

SEDE F DE:
- ELABORACIÓN INFORME CONSIDERACIONES DE EVALUACIÓN, SEGUIMIENTO A CASOS, APLICACIÓN DE TALLER SOCIOEMOCIONAL, ESCUELA DE PADRES 28 DE ABRIL "HABLEMOS DE CORRESPONSABILIDAD FRENTE A LAS VIOLENCIAS" CON EL ICDF

SEDE G DE:
- ESCUELA DE PADRES DE FAMILIA
- SEDE G
- JORNADA TARDE
- DERECHOS Y DEBERES DE LAS FAMILIAS: HABLEMOS DE CORRESPONSABILIDAD FRENTE A LAS VIOLENCIAS
- INVITA:
- JUEVES 30 DE ABRIL 7:00 am
- COLEGIO NUEVO HORIZONTE
- Lugar: Carrera 58 No. 1898-30
- Auditorio sede A

SEDE H DE:
- ESCUELA DE PADRES DE FAMILIA
- SEDE G
- JORNADA MAÑANA
- DERECHOS Y DEBERES DE LAS FAMILIAS: HABLEMOS DE CORRESPONSABILIDAD FRENTE A LAS VIOLENCIAS
- INVITA:
- MARTES 28 DE ABRIL 7:00 am
- COLEGIO NUEVO HORIZONTE
- Lugar: Carrera 58 No. 1898-30
- Auditorio sede A

SEDE I DE:
- ESCUELA DE PADRES DE FAMILIA
- SEDE G
- 28 DE ABRIL
- TALLER DE PUNTO DE VISTA
- TALLER DE PUNTO DE VISTA
- TALLER DE PUNTO DE VISTA



PROGRAMA de Educación Inclusiva

REUNIONES DOCENTES DE APOYO

Una de las acciones que fortalecen
los procesos de educación inclusiva

La participación activa en los espacios de construcción **de docentes de apoyo** es fundamental para fortalecer prácticas pedagógicas inclusivas que respondan a la diversidad de nuestros estudiantes.



Compartimos
experiencias
y saberes.



Construimos
estrategias
inclusivas.



Fortalecemos
el trabajo
colaborativo.



Mejoramos
los procesos
de inclusión.



Juntos construimos una escuela donde todos aprenden,
participan y se sienten parte.



1

Reunión docentes de apoyo



2

Reunión local de Red Usaque



3

Reunión Red De Talentos



Horario docente de Apoyo Astrid Cardenas:
lunes y jueves SEDE A / martes y miércoles SEDE TORCA